

NOTAS A LOS ESTADOS FINANCIEROS DE LA COMISIÓN ESTATAL DE INFRAESTRUCTURA DE QUERÉTARO

Con el propósito de dar cumplimiento a los artículos 46 y 49 de la Ley General de Contabilidad Gubernamental (LGCG), así como a la normatividad emitida por el Consejo Nacional de Armonización Contable (CONAC), en seguida, se presentan las notas a los Estados Financieros correspondientes al ejercicio fiscal 2020, teniendo presente los postulados de revelación suficiente e importancia relativa con la finalidad de que la información sea de mayor utilidad para los usuarios. Los tres tipos de notas que acompañan a los estados financieros, son:

- a) Notas de Desglose
- b) Notas de Memoria
- c) Notas de Gestión Administrativa

a) Notas de Desglose:

l) Notas al Estado de Situación Financiera

Activo

- **Efectivo y equivalentes**

En este apartado se informa el tipo y monto de los fondos con afectación específica al 31 de marzo de 2020.

(Pesos)

FONDOS CON AFECTACIÓN ESPECÍFICA:	TIPO	MONTO
Banamex 4296271 43E ISN público y privado 2018	Estatal	197,997
Banamex 4296409 Obra	Estatal	9,304,484
Banamex 4296468 Ramo 28 Participaciones Federales 2019 (300MDP)	Federal	33,414,198
Banamex 4296484 08Q ISN 2019	Estatal	88,155
Banamex 4487042, 21E Impuesto sobre nómina 2017	Estatal	521,587
Banamex 4487069, E19 Cuenta Pagadora Estatal 2019	Estatal	14,093
Banamex 4487077, 21E ISN 2017	Estatal	71,302
Banamex 4487085, Cuenta Pagadora Estatal 2019 E19	Estatal	121,686
Banamex 4487107 27R Ramo 23. Fondo Metropolitano 2019	Federal	23
Banamex 4487115 E19 Cuenta Pagadora Estatal 2019	Estatal	2,590,513
Banamex 4487123 29R Ramo 48. Apoyo a la Infraestructura Cultural de los Estados PAICE 2019 Federal	Federal	0

COMISIÓN ESTATAL DE INFRAESTRUCTURA DE QUERÉTARO

Banamex 4487131 31R Ramo 48. Apoyo a la Infraestructura Cultural de los Estados PAICE 2019 Estatal	Estatal	0
Banamex 8364755 13S FAFEF 2020	Federal	348
Banamex 8635279 90R ISN 2020	Estatal	10,768
Banamex, 8967174 Mpo. El Marqués, Qro.	Estatal	10,003,720
Banamex 212075 Mpo. San Juan del Río, Qro.	Estatal	10,008,883
Banamex 4487166 04T GEQ CONTINGENCIA 2020 (3mdp)	Estatal	3,003,591
Banamex 8890236 Participaciones Federales 2020 (300 MDP) F20	Estatal	0
Banamex, 4487182 F20 Ramo 28. Participaciones Federales 2020 (300 MDP)	Estatal	51,613,161
Banamex 462012 E20 CUENTA PAGADORA ESTATAL 2020 (5.9 MDP)	Estatal	5,901,209
	Subtotal	\$126,865,717

OTRAS CUENTAS:	TIPO	MONTO
Banorte 568021851 F19	Estatal	13,489
BBVA Bancomer 108039488 F19	Estatal	16,365
BBVA Bancomer 0446276741 F19	Estatal	12,565
Banamex 7843111 Cuenta Corriente F19	Estatal	10,000
Banamex 5541457 Ingresos Propios 01G	Estatal	793,520
Banamex 4296093 Concentración reintegro de obras	Estatal	681
Banamex 4296182 Ingresos Propios 01G	Estatal	3,364,582
Banamex 4296204 Cuenta Corriente Participaciones Federal F18	Estatal	1,374
Banamex 4296441 Participaciones Federales 2019 F19	Estatal	210,247
Banamex 4487018, Participaciones Federales F19 Comunicación Social	Estatal	5,183
Bancomer 0113467104 Participaciones Federales 2019 F19	Estatal	84,934
Banamex, 4487093 E19 Cuenta Pagadora Estatal 2019	Estatal	448,259
Banamex 4487158 Participaciones Federales F20 2020	Estatal	7,058,621
Banamex 4487174 C.C. Participaciones Federales F20 2020	Estatal	2,575,405

COMISIÓN ESTATAL DE INFRAESTRUCTURA DE QUERÉTARO

Subtotal	\$14,595,224
Total	\$141,460,942

- Derechos a recibir efectivo o equivalentes y bienes o servicios a recibir:**

Corresponde integrar en este apartado por tipo de contribución, los montos al 31 de marzo 2020 que se encuentren pendientes de cobro y por recuperar de hasta cinco ejercicios anteriores. Asimismo, se informa los montos sujetos a algún tipo de juicio con una antigüedad mayor a cinco ejercicios anteriores y la factibilidad de cobro:

(Pesos)

CONTRIBUCIÓN PENDIENTE DE COBRO Y DE RECUPERAR HASTA POR CINCO EJERCICIOS:	TIPO	MONTO	MONTO SUJETO A JUICIO MAYOR A CINCO EJERCICIOS	FACTIBILIDAD DE COBRO
IMPUESTOS	NO APLICA			
CUOTAS Y APORTACIONES DE SEGURIDAD	NO APLICA			
CONTRIBUCIONES DE MEJORAS	NO APLICA			
DERECHOS	NO APLICA			
PRODUCTOS	NO APLICA			
APROVECHAMIENTOS	NO APLICA			
INGRESOS POR VENTAS DE BIENES Y SERVICIOS	NO APLICA			
PARTICIPACIONES Y APORTACIONES	NO APLICA			
TRANSFERENCIAS, ASIGNACIONES, SUBSIDIOS Y OTRAS AYUDAS	NO APLICA			
TOTAL		\$ 0.00		

Se informa de manera agrupada, el monto al 31 de marzo 2020 de los derechos a recibir efectivo y equivalentes (excepto cuentas por cobrar de contribuciones o fideicomisos que se encuentran dentro de inversiones financieras, participaciones y aportaciones de capital) en una desagregación por su vencimiento en días a 90, 180, menor o igual a 365 y mayor a 365. Adicionalmente se informa de las características cualitativas relevantes que les afectan a estas cuentas:

(Pesos)

DERECHOS A RECIBIR EFECTIVO O EQUIVALENTES (excepto cuentas por cobrar de contribuciones o fideicomisos que se encuentran dentro de inversiones financieras, participaciones y aportaciones de capital):	MONTO	CARACTERÍSTICAS CUALITATIVAS

COMISIÓN ESTATAL DE INFRAESTRUCTURA DE QUERÉTARO

a) Menor o igual a 90 días

CUENTAS POR COBRAR	16,622,250	Corresponde a facturas que se emitieron al Poder Ejecutivo para recibir recurso de obra
DEUDORES DIVERSOS POR COBRAR	103,605	Corresponde a gastos por comprobar por concepto de viáticos
DEUDORES POR ANTICIPOS DE LA TESORERÍA		
PRESTAMOS OTORGADOS		
OTROS DERECHOS A RECIBIR EFECTIVO		
Sub-Total	\$ 16,725,855	

b) Mayor a 90 días y menor o igual a 180 días

CUENTAS POR COBRAR		
DEUDORES DIVERSOS POR COBRAR		
DEUDORES POR ANTICIPOS DE LA TESORERÍA		
PRESTAMOS OTORGADOS		
OTROS DERECHOS A RECIBIR EFECTIVO		
Sub-Total	\$ 0.00	

c) Mayor a 180 días y menor o igual a 365 días

CUENTAS POR COBRAR		
DEUDORES DIVERSOS POR COBRAR		
DEUDORES POR ANTICIPOS DE LA TESORERÍA		
PRESTAMOS OTORGADOS		
OTROS DERECHOS A RECIBIR EFECTIVO		
Sub-Total	\$ 0.00	

d) Mayor a 365 días

DOCUMENTOS POR COBRAR		
DEUDORES DIVERSOS		
PRESTAMOS OTORGADOS		
OTROS DERECHOS A RECIBIR EFECTIVO		
Sub-Total	\$ 0.00	
TOTAL	\$ 16,725,855	

COMISIÓN ESTATAL DE INFRAESTRUCTURA DE QUERÉTARO

Se informa de manera agrupada, el monto al 31 de marzo de 2020 de los derechos a recibir bienes o servicios (excepto cuentas por cobrar de contribuciones o fideicomisos que se encuentran dentro de inversiones financieras, participaciones y aportaciones de capital) en una desagregación por su vencimiento en días a 90, 180, menor o igual a 365 y mayor a 365. Adicionalmente se informa de las características cualitativas relevantes que les afectan a estas cuentas:

(Pesos)

DERECHOS A RECIBIR BIENES O SERVICIOS:	MONTO	CARACTERÍSTICAS CUALITATIVAS
a) Menor o igual a 90 días		
ANTICIPO A PROVEEDORES POR ADQUISICIÓN DE BIENES Y PRESTACIÓN DE SERVICIOS		
ANTICIPO A PROVEEDORES POR ADQUISICIÓN DE BIENES INMUEBLES Y MUEBLES		
ANTICIPO A PROVEEDORES POR ADQUISICIÓN DE BIENES INTANGIBLES		
ANTICIPO A CONTRATISTAS POR OBRAS PUBLICAS	99,943,423	Corresponde a anticipos de obras en proceso iniciadas en el ejercicio 2019 y 2020.
OTROS DERECHOS A RECIBIR BIENES O SERVICIOS		
Sub-Total	\$ 99,943,423	
b) Mayor a 90 días y menor o igual a 180 días		
ANTICIPO A PROVEEDORES POR ADQUISICIÓN DE BIENES Y PRESTACIÓN DE SERVICIOS		
ANTICIPO A PROVEEDORES POR ADQUISICIÓN DE BIENES INMUEBLES Y MUEBLES		
ANTICIPO A PROVEEDORES POR ADQUISICIÓN DE BIENES INTANGIBLES		
ANTICIPO A CONTRATISTAS POR OBRAS PUBLICAS		
OTROS DERECHOS A RECIBIR BIENES O SERVICIOS		
Sub-Total	\$ 0.00	
c) Mayor a 180 días y menor o igual a 365 días		
ANTICIPO A PROVEEDORES POR ADQUISICIÓN DE BIENES Y PRESTACIÓN DE SERVICIOS		

COMISIÓN ESTATAL DE INFRAESTRUCTURA DE QUERÉTARO

ANTICIPO A PROVEEDORES POR ADQUISICIÓN DE BIENES INMUEBLES Y MUEBLES		
ANTICIPO A PROVEEDORES POR ADQUISICIÓN DE BIENES INTANGIBLES		
ANTICIPO A CONTRATISTAS POR OBRAS PUBLICAS		
OTROS DERECHOS A RECIBIR BIENES O SERVICIOS		
Sub-Total		\$ 0.00
TOTAL		\$ 99,943,423

- Bienes disponibles para su transformación o consumo (Inventarios)**

Se clasifican como bienes disponibles para su transformación, aquellos que se encuentran dentro de la cuenta de inventarios. En esta nota, se informa del sistema de conteo y el método de valuación aplicado a los inventarios, así como la conveniencia de su aplicación dada la naturaleza de los mismos. Adicionalmente se revela el impacto en la información financiera por cambios en el método o sistema:

CUENTA DE INVENTARIO DE ARTÍCULOS DE TRANSFORMACIÓN Y/O ELABORACIÓN	SISTEMA DE COSTEO	MÉTODO DE VALUACIÓN	CONVENIENCIA DEL MÉTODO	IMPACTO FINANCIERO POR CAMBIO DE MÉTODO
INVENTARIO DE MERCANCÍAS PARA VENTA	NO APLICA			
INVENTARIO DE MERCANCÍAS TERMINADAS	NO APLICA			
INVENTARIO DE MERCANCÍAS EN PROCESO DE ELABORACIÓN	NO APLICA			
INVENTARIO DE MATERIAS PRIMAS, MATERIALES Y SUMINISTROS PARA PRODUCCIÓN	NO APLICA			
BIENES EN TRANSITO	NO APLICA			

De la cuenta de almacén se informa acerca del método de valuación, así como la conveniencia de su aplicación. Adicionalmente, se revela el impacto en la información financiera por cambios en el método:

CUENTA DE ALMACÉN	MÉTODO DE VALUACIÓN	CONVENIENCIA DEL MÉTODO	IMPACTO FINANCIERO POR CAMBIO DE MÉTODO
-------------------	---------------------	-------------------------	---

COMISIÓN ESTATAL DE INFRAESTRUCTURA DE QUERÉTARO

MATERIALES DE ADMINISTRACIÓN, EMISIÓN DE DOCUMENTOS Y ARTÍCULOS OFICIALES	Las entradas y salidas de materiales se registran a costo histórico.	Se reflejan en cuentas patrimoniales y presupuestales el mismo costo	Ninguno
ALIMENTOS Y UTENSILIOS			
MATERIALES Y ARTÍCULOS DE CONSTRUCCIÓN Y DE REPARACIÓN			
PRODUCTOS QUÍMICOS, FARMACÉUTICOS Y DE LABORATORIO			
COMBUSTIBLES, LUBRICANTES Y ADITIVOS			
VESTUARIO, BLANCOS, PRENDAS DE PROTECCIÓN Y ARTÍCULOS DEPORTIVOS			
MATERIALES Y SUMINISTROS DE SEGURIDAD			
HERRAMIENTAS, REFACCIONES Y ACCESORIOS MENORES PARA CONSUMO			

- Inversiones Financieras**

De la cuenta de inversiones financieras, que considera los fideicomisos, se informa de éstos, los recursos asignados por tipo, monto al 31 de marzo de 2020 y características significativas que tengan o puedan tener alguna incidencia en las mismas:

(Pesos)

FIDEICOMISO	TIPO	MONTO	CARACTERÍSTICAS SIGNIFICATIVAS
FIDEICOMISOS, MANDATOS Y CONTRATOS ANÁLOGOS DEL PODER EJECUTIVO	NO APLICA		
FIDEICOMISOS, MANDATOS Y CONTRATOS ANÁLOGOS DEL PODER LEGISLATIVO	NO APLICA		
FIDEICOMISOS, MANDATOS Y CONTRATOS ANÁLOGOS DEL PODER JUDICIAL	NO APLICA		
FIDEICOMISOS, MANDATOS Y CONTRATOS ANÁLOGOS PÚBLICOS NO EMPRESARIALES Y NO FINANCIEROS	NO APLICA		
FIDEICOMISOS, MANDATOS Y CONTRATOS ANÁLOGOS PÚBLICOS EMPRESARIALES Y NO FINANCIEROS	NO APLICA		
FIDEICOMISOS, MANDATOS Y CONTRATOS ANÁLOGOS PÚBLICOS FINANCIEROS	NO APLICA		

COMISIÓN ESTATAL DE INFRAESTRUCTURA DE QUERÉTARO

FIDEICOMISOS, MANDATOS Y CONTRATOS ANÁLOGOS DE ENTIDADES FEDERATIVAS	NO APLICA		
FIDEICOMISOS, MANDATOS Y CONTRATOS ANÁLOGOS DE MUNICIPIOS	NO APLICA		
FIDEICOMISOS, MANDATOS Y CONTRATOS ANÁLOGOS DE EMPRESAS PRIVADAS Y PARTICULARES	NO APLICA		
TOTAL			\$ 0.00

Se informa de las inversiones financieras, los saldos al 31 de marzo de 2020 de las participaciones y aportaciones de capital.

(Pesos)

PARTICIPACIONES Y APORTACIONES DE CAPITAL	SALDO
PARTICIPACIONES Y APORTACIONES DE CAPITAL A LARGO PLAZO EN EL SECTOR PÚBLICO	NO APLICA
PARTICIPACIONES Y APORTACIONES DE CAPITAL A LARGO PLAZO EN EL SECTOR PRIVADO	NO APLICA
PARTICIPACIONES Y APORTACIONES DE CAPITAL A LARGO PLAZO EN EL SECTOR EXTERNO	NO APLICA
TOTAL	\$ 0.00

- Bienes muebles, inmuebles e intangibles**

Se informa de manera agrupada por cuenta, los rubros de bienes muebles, el monto al 31 de marzo de 2020 de la depreciación del ejercicio y la acumulada, el método de depreciación, tasas aplicadas y los criterios de aplicación de los mismos. Asimismo, se informa de las características significativas del estado en que se encuentran los activos

(Pesos)

CUENTA DE BIENES MUEBLES	COSTO DE ADQUISICIÓN	MONTO DE DEPRECIACIÓN DEL EJERCICIO	MONTO DE DEPRECIACIÓN ACUMULADA	MÉTODO DE DEPRECIACIÓN	TASA APLICADA	CRITERIO DE APLICACIÓN	CARACTERÍSTICAS SIGNIFICATIVAS DEL ESTADO EN QUE ENCUENTREN
MOBILIARIO Y EQUIPO DE ADMINISTRACIÓN	6,922,427	243,339	4,202,212	Línea recta	10%	Bienes adquiridos a partir del 1o de enero de 2013	Buen estado

COMISIÓN ESTATAL DE INFRAESTRUCTURA DE QUERÉTARO

MOBILIARIO Y EQUIPO EDUCACIONAL Y RECREATIVO	182,366	7,065	95,620	Línea recta	33%	Bienes adquiridos a partir del 1o de enero de 2013	Regular estado
EQUIPO E INSTRUMENTAL MEDICO Y DE LABORATORIO	2,794,659	1,966	28,599	Línea recta	20%	Bienes adquiridos a partir del 1o de enero de 2013	Buen estado
EQUIPO DE TRANSPORTE	59,402,520	1,904,131	23,973,965	Línea recta	20%	Bienes adquiridos a partir del 1o de enero de 2013	Buen estado
EQUIPO DE DEFENSA Y SEGURIDAD	0	0	0	Línea recta			
MAQUINARIA, OTROS EQUIPOS Y HERRAMIENTAS	177,609,877	2,910,834	39,677,087	Línea recta	20%	Bienes adquiridos a partir del 1o de enero de 2013	Buen estado
ACTIVOS BIOLÓGICOS	0	0	0				
TOTAL	\$ 246,911,849	\$ 5,067,335	\$67,977,483				

Se informa de manera agrupada por cuenta, los rubros de bienes inmuebles, el monto al 31 de marzo de 2020 de la depreciación del ejercicio y la acumulada, el método de depreciación, tasas aplicadas y los criterios de aplicación de los mismos. Asimismo, se informa de las características significativas del estado en que se encuentran los activos:

(Pesos)

CUENTA DE BIENES INMUEBLES	MONTO DE DEPRECIACIÓN DEL EJERCICIO	MONTO DE DEPRECIACIÓN ACUMULADA	MÉTODO DE DEPRECIACIÓN	TASA APLICADA	CRITERIO DE APLICACIÓN	CARACTERÍSTICAS SIGNIFICATIVAS DEL ESTADO EN QUE ENCUENTREN
VIVIENDAS	No existen bienes adquiridos a partir del 01 de enero de 2013.				La depreciación aplica para los bienes adquiridos a partir del ejercicio 2013, de conformidad con el acuerdo CACQRO/05/02/2013 de la Segunda Reunión Ordinaria 2013 del Consejo de Armonización Contable del Estado	

COMISIÓN ESTATAL DE INFRAESTRUCTURA DE QUERÉTARO

					de Querétaro celebrada el 26 de junio de 2013.	
EDIFICIOS NO HABITACIONALES						
INFRAESTRUCTURA						
OTROS BIENES INMUEBLES						
TOTAL		\$ 0.00	\$ 0.00			

Se informa de manera agrupada por cuenta, los rubros de activos intangibles y diferidos, su monto al 31 de marzo de 2020, naturaleza, amortización del ejercicio, amortización acumulada, tasa y método aplicados:

(Pesos)

CUENTA DE ACTIVOS INTANGIBLES	MONTO	NATURALEZA	AMORTIZACIÓN ACUMULADA DEL EJERCICIO	AMORTIZACIÓN ACUMULADA	TASA APLICADA	MÉTODO APLICADO
SOFTWARE	1,028,242	Sistema informático contable-presupuestal, sistema para control de estimaciones, sistema de administración parque vehicular y SQL.				No se registra amortización debido a que son bienes con vida útil indeterminada de acuerdo al punto 6.1 de las Reglas Específicas del Registro y Valoración del Patrimonio
PATENTES, MARCAS Y DERECHOS	2,672	Marca registrada		1,136	10%	Línea recta
CONCESIONES Y FRANQUICIAS						
LICENCIAS	15,312	Licencias de software				
OTROS ACTIVOS INTANGIBLES						
TOTAL	\$1,046,226		\$ 0.00	\$ 1,136		

- Estimaciones y deterioros**

Se informa los criterios utilizados para la determinación de las estimaciones:

CUENTA	CRITERIOS UTILIZADOS PARA LA DETERMINACIÓN DE LAS ESTIMACIONES
ESTIMACIONES POR PÉRDIDAS DE CUENTAS INCOBRABLES DE DOCUMENTOS POR COBRAR	Debido a la naturaleza de los ingresos que percibe el organismo, que provienen de Gobierno del Estado y de ingresos propios, no se generan cuentas por cobrar, por tal motivo no se hacen estimaciones de cuentas incobrables.
ESTIMACIONES POR PÉRDIDAS DE CUENTAS INCOBRABLES DE DEUDORES DIVERSOS	Debido a la naturaleza de los ingresos que percibe el organismo, que provienen de Gobierno del Estado y de ingresos propios, no se generan cuentas por cobrar, por tal motivo no se hacen estimaciones de cuentas incobrables.
ESTIMACIONES POR PÉRDIDA DE CUENTAS INCOBRABLES DE INGRESOS POR COBRAR	Debido a la naturaleza de los ingresos que percibe el organismo, que provienen de Gobierno del Estado y de ingresos propios, no se generan cuentas por cobrar, por tal motivo no se hacen estimaciones de cuentas incobrables.
ESTIMACIONES POR PÉRDIDA DE CUENTAS INCOBRABLES DE PRESTAMOS OTORGADOS	Debido a la naturaleza de los ingresos que percibe el organismo, que provienen de Gobierno del Estado y de ingresos propios, no se generan cuentas por cobrar, por tal motivo no se hacen estimaciones de cuentas incobrables.
ESTIMACIONES POR PÉRDIDA DE OTRAS CUENTAS INCOBRABLES	Debido a la naturaleza de los ingresos que percibe el organismo, que provienen de Gobierno del Estado y de ingresos propios, no se generan cuentas por cobrar, por tal motivo no se hacen estimaciones de cuentas incobrables.
DETERIORO ACUMULADO DE ACTIVOS BIOLÓGICOS	Debido a la naturaleza de los ingresos que percibe el organismo, que provienen de Gobierno del Estado y de ingresos propios, no se generan cuentas por cobrar, por tal motivo no se hacen estimaciones de cuentas incobrables.

- Otros Activos**

De las cuentas de otros activos, se informa por tipo circulante y no circulante, los montos totales asociados al 31 de marzo 2020 y sus características cualitativas significativas que les impacten financieramente:

COMISIÓN ESTATAL DE INFRAESTRUCTURA DE QUERÉTARO

(Pesos)

CUENTA	MONTO TOTAL	CARACTERÍSTICAS CUALITATIVAS QUE IMPACTEN FINANCIERAMENTE
Activo circulante		
BIENES EN GARANTÍA	NO APLICA	
BIENES DERIVADOS DE EMBARGOS, DECOMISOS, ASEGURAMIENTOS Y DACIÓN EN PAGO	NO APLICA	
Sub-Total	\$ 0.00	
Activo no circulante		
BIENES EN CONCESIÓN	NO APLICA	
BIENES EN ARRENDAMIENTO FINANCIERO	NO APLICA	
BIENES EN COMODATO	NO APLICA	
Sub-Total	\$ 0.00	
TOTAL	\$ 0.00	

Pasivo¹

Se informa el monto al 31 de marzo de 2020 de las cuentas por pagar en una desagregación por su vencimiento en días a 90, 180, menor o igual a 365 y mayor a 365. Asimismo, se informa sobre la factibilidad del pago de dichos pasivos:

(Pesos)

CUENTAS POR PAGAR:	MONTO	FACTIBILIDAD DE PAGO
a) Menor o igual a 90 días		
SERVICIOS PERSONALES POR PAGAR		
PROVEEDORES POR PAGAR	33,533	Es factible el pago en el siguiente mes, corresponde a servicios y materiales ya devengados
CONTRATISTAS POR OBRAS PUBLICAS	13,899,114	Es factible el pago en el siguiente mes, corresponde a servicios y materiales ya devengados

¹ Con respecto a la información de la deuda pública, ésta se incluye en el informe de deuda pública en la nota 11 "información sobre la Deuda y el Reporte Analítico de la Deuda" de las notas de Gestión Administrativa

COMISIÓN ESTATAL DE INFRAESTRUCTURA DE QUERÉTARO

PARTICIPACIONES Y APORTACIONES		
TRANSFERENCIAS OTORGADAS		
INTERESES, COMISIONES Y OTROS GASTOS DE LA DEUDA PUBLICA		
RETENCIONES Y CONTRIBUCIONES POR PAGAR	4,069,208	Es factible el pago en el siguiente mes, corresponde a IMSS, ISN y retenciones de obra pública.
DEVOLUCIONES DE LA LEY DE INGRESOS		
OTRAS CUENTAS POR PAGAR	37,360	Es factible el pago en el siguiente mes, corresponde a intereses de obra pública.
OTROS PASIVOS A CORTO PLAZO	363,470	Recursos depositados del ente público, en la cuenta bancaria asignada para ingresos propios, pendientes de clasificar según los conceptos del Clasificador por Rubros de Ingresos, mismos que se facturan en el siguiente mes, de acuerdo a lo establecido en lineamientos para cobro de cuotas y tarifas.
Sub-Total	\$ 18,402,684	

b) Mayor a 90 días y menor o igual a 180 días

SERVICIOS PERSONALES POR PAGAR		
PROVEEDORES POR PAGAR		
CONTRATISTAS POR OBRAS PUBLICAS		
PARTICIPACIONES Y APORTACIONES		
TRANSFERENCIAS OTORGADAS		
INTERESES, COMISIONES Y OTROS GASTOS DE LA DEUDA PUBLICA		
RETENCIONES Y CONTRIBUCIONES POR PAGAR		
DEVOLUCIONES DE LA LEY DE INGRESOS		
OTRAS CUENTAS POR PAGAR		
Sub-Total	\$ 0.00	

COMISIÓN ESTATAL DE INFRAESTRUCTURA DE QUERÉTARO

c) Mayor a 180 días y menor o igual a 365 días

SERVICIOS PERSONALES POR PAGAR		
PROVEEDORES POR PAGAR		
CONTRATISTAS POR OBRAS PUBLICAS		
PARTICIPACIONES Y APORTACIONES		
TRANSFERENCIAS OTORGADAS		
INTERESES, COMISIONES Y OTROS GASTOS DE LA DEUDA PUBLICA		
RETENCIONES Y CONTRIBUCIONES POR PAGAR		
DEVOLUCIONES DE LA LEY DE INGRESOS		
OTRAS CUENTAS POR PAGAR		
Sub-Total		\$ 0.00

d) Mayor a 365 días

PROVEEDORES POR PAGAR	0	
CONTRATISTAS POR OBRAS PUBLICAS	0	
Sub-Total	\$ 0.00	
TOTAL	\$ 18,402,684	

Concepto	Pasivo al 31 de marzo de 2020	Devengado al 31 de marzo de 2020	Diferencia	Comentario
Remuneración por Pagar al Personal de Carácter Transitorio a	0	-	0	
Deudas por Adquisición de Bienes y Contratación de Servicios por Pagar a Corto Plazo	33,533	33,527	5	
Contratistas por Obras Públicas en Bienes de Dominio Público por Pagar a Corto Plazo	13,899,114	20,971,384	-7,072,271	Corresponde a la amortización de anticipo, mismo que se realiza una vez que se registre el pago. Y retención de 5 al millar.

COMISIÓN ESTATAL DE INFRAESTRUCTURA DE QUERÉTARO

ISR	1,625,027		1,625,027	Corresponde a las retenciones del trabajador que ya afectaron presupuesto con el pago de la nómina, importe que se pagara a Tesorería de la Federación en abril 2020.
ISR Servicios Profesionales	158,502		158,502	Corresponde a las retenciones del trabajador que ya afectaron presupuesto con la elaboración de su factura, misma que fue pagada en el mes correspondiente, importe que se pagara a Tesorería de la Federación en abril 2020.
IMSS	900,705	724,743	175,962	Corresponde a las retenciones del trabajador que ya afectaron presupuesto con el pago de la nómina, importe que se pagara al IMSS en abril y mayo 2020.
RCV IMSS	127,737	-	127,737	
RCV ISSSTE	46,188	-	46,188	Corresponde a las retenciones del trabajador que ya afectaron presupuesto con el pago de la nómina, importe que se pagara al ISSSTE en mayo 2020.
Impuestos Sobre Nóminas	170,960	170,960	0	
5 al millar (Federal)	95		95	Corresponde a las retenciones del contratista (5 al millar Federal) que ya afectaron presupuesto con el pago de las estimaciones y se enteraran en el mes de abril 2020.
Otras Retenciones	466,300		466,300	Corresponde a las retenciones del contratista (sanciones por atraso) que ya afectaron presupuesto con el pago de las estimaciones, mismas que se pagaran una vez que se finiquiten las obras.
5 al millar (Estatad)	90,297		90,297	Corresponde a las retenciones del contratista (5 al millar Estatal) que ya afectaron presupuesto con el pago de las estimaciones y se enteraran en el mes de abril 2020.
Retención del 2 al millar SEDIF	280,624		280,624	Corresponde a las retenciones del contratista (2 al millar SEDIF) que ya afectaron presupuesto con el pago de las estimaciones y se enteraran en el mes de abril 2020.
Retención 3 al millar CMIC	202,772		202,772	Corresponde a las retenciones del contratista (3 al millar CMIC) que ya afectaron presupuesto con el pago de las estimaciones y se enteraran en el mes de abril 2020.
Cuenta puente deudores	4,594	4,594	0	Gastos por concepto de reembolsos de fondos o viáticos pendientes por pagar.

COMISIÓN ESTATAL DE INFRAESTRUCTURA DE QUERÉTARO

Cuenta puente intereses obra	32,766		32,766	Intereses generados en cuentas bancarias de obra pública que se reintegraran en el mes de abril de 2020 al Poder Ejecutivo del Estado de Querétaro.
Ingresos por Clasificar	363,470		363,470	Recursos depositados del ente público, en la cuenta bancaria asignada para ingresos propios, pendientes de clasificar según los conceptos del Clasificador por Rubros de Ingresos, mismos que se facturan en el siguiente mes, de acuerdo a lo establecido en lineamientos para cobro de cuotas y tarifas.
Suma	18,402,683	21,905,209	-3,502,526	

Se informa el monto al 31 de marzo de 2020 de los documentos por pagar en una desagregación por su vencimiento en días a 90, 180, menor o igual a 365 y mayor a 365. Asimismo, se informa sobre la factibilidad del pago de dichos pasivos:

Pesos)

DOCUMENTOS POR PAGAR:	MONTO	FACTIBILIDAD DE PAGO
-----------------------	-------	----------------------

a) Menor o igual a 90 días

DOCUMENTOS COMERCIALES	NO APLICA	
DOCUMENTOS CON CONTRATISTAS POR OBRAS PUBLICAS	NO APLICA	
OTROS DOCUMENTOS POR PAGAR	NO APLICA	
Sub-Total	\$ 0.00	

b) Mayor a 90 días y menor o igual a 180 días

DOCUMENTOS COMERCIALES	NO APLICA	
DOCUMENTOS CON CONTRATISTAS POR OBRAS PUBLICAS	NO APLICA	
OTROS DOCUMENTOS POR PAGAR	NO APLICA	
Sub-Total	\$ 0.00	

c) Mayor a 180 días y menor o igual a 365 días

DOCUMENTOS COMERCIALES	NO APLICA	
DOCUMENTOS CON CONTRATISTAS POR OBRAS PUBLICAS	NO APLICA	
OTROS DOCUMENTOS POR PAGAR	NO APLICA	
Sub-Total	\$ 0.00	

COMISIÓN ESTATAL DE INFRAESTRUCTURA DE QUERÉTARO

d) Mayor a 365 días

DOCUMENTOS COMERCIALES	0	
DOCUMENTOS CON CONTRATISTAS POR OBRAS PUBLICAS	0	
OTROS DOCUMENTOS POR PAGAR	0	
Sub-Total	\$ 0.00	
TOTAL	\$ 0.00	

Se informa de manera agrupada el monto al 31 de marzo de 2020 de los recursos localizados en fondos de bienes de terceros en administración y/o garantía a corto y largo plazo. Así como la naturaleza de dichos recursos y sus características cualitativas significativas que les afecten o pudieran afectarles financieramente:

(Pesos)

A CORTO PLAZO:	MONTO	NATURALEZA	CARACTERÍSTICAS CUALITATIVAS QUE AFECTEN FINANCIERAMENTE
FONDOS EN GARANTÍA			
FONDOS EN ADMINISTRACIÓN			
FONDOS CONTINGENTES			
FONDOS DE FIDEICOMISOS			
OTROS FONDOS DE TERCEROS			
VALORES Y BIENES EN GARANTÍA			
Sub-Total	\$0.00		

A LARGO PLAZO:	MONTO	NATURALEZA	CARACTERÍSTICAS CUALITATIVAS QUE AFECTEN FINANCIERAMENTE
FONDOS EN GARANTÍA		NO APLICA	
FONDOS EN ADMINISTRACIÓN		NO APLICA	
FONDOS CONTINGENTES		NO APLICA	
FONDOS DE FIDEICOMISOS		NO APLICA	
OTROS FONDOS DE TERCEROS		NO APLICA	
VALORES Y BIENES EN GARANTÍA		NO APLICA	

COMISIÓN ESTATAL DE INFRAESTRUCTURA DE QUERÉTARO

Sub-Total	\$ 0.00
TOTAL	\$0.00

Se informa de las cuentas de los pasivos diferidos y otros, su tipo, naturaleza, y monto al 31 de marzo de 2020. Asimismo, las características significativas que les impacten o pudieran impactarles financieramente

(Pesos)

TIPO	MONTO	NATURALEZA	CARACTERÍSTICAS CUALITATIVAS QUE AFECTEN FINANCIERAMENTE
CRÉDITOS DIFERIDOS	0	NO APLICA	
INTERESES COBRADOS POR ADELANTADO	0	NO APLICA	
OTROS PASIVOS DIFERIDOS	0	NO APLICA	
TOTAL	\$ 0.00		

II. Notas al Estado de Actividades

Ingresos de gestión

- De los rubros de impuestos, cuotas y aportaciones de seguridad social, contribuciones de mejoras, derechos, productos, aprovechamientos, y de ingresos por venta de bienes y prestación de servicios, los cuales están armonizados con los rubros del Clasificador por Rubros de Ingresos, se informan los montos totales al 31 de marzo de 2020 y cualquier característica significativa.

(Pesos)

CLASE DE INGRESOS:	MONTO	CARACTERÍSTICA SIGNIFICATIVA
IMPUESTO SOBRE DIVERSIONES Y ESPECTÁCULOS PÚBLICOS	0	NO APLICA
IMPUESTO SOBRE LOTERÍAS, RIFAS, SORTEOS Y CONCURSOS	0	NO APLICA
1IMPUESTO VENTA DE BIENES CUYA ENAJENACIÓN SE GRAVA POR LEY IEPS	0	NO APLICA
IMPUESTO SOBRE TENENCIA O USO DE VEHÍCULOS DEL EJERCICIO	0	NO APLICA

COMISIÓN ESTATAL DE INFRAESTRUCTURA DE QUERÉTARO

ADEUDO TENENCIA EJERCICIOS ANTERIORES	0	NO APLICA
IMPUESTO POR LA PRESTACIÓN DE SERVICIO DE HOSPEDAJE	0	NO APLICA
IMPUESTO POR LA ADQUISICIÓN DE VEHÍCULOS DE MOTOR O REMOLQUES QUE NO SEAN NUEVOS	0	NO APLICA
IMPUESTO SOBRE NOMINAS	0	NO APLICA
ACTUALIZACIÓN DE IMPUESTOS	0	NO APLICA
RECARGOS DE IMPUESTOS	0	NO APLICA
MULTAS DE IMPUESTOS	0	NO APLICA
IMPUESTO PARA EL FOMENTO DE LA EDUCACIÓN EN EL ESTADO, PARA CAMINOS Y SERVICIOS SOCIALES	0	NO APLICA
APORTACIÓN DE MEJORAS	0	NO APLICA
SERVICIOS PRESTADOS POR INDEREQ	0	NO APLICA
PARQUE RECREATIVO MUNDO CIMACUATICO	0	NO APLICA
POR LICENCIA PARA ALMACENAJE, VENTA, PORTEO Y CONSUMO DE BEBIDAS ALCOHÓLICAS	0	NO APLICA
SERVICIOS PRESTADOS POR REGISTRO PUBLICO DE LA PROPIEDAD	0	NO APLICA
SERVICIOS PRESTADOS POR LAS AUTORIDADES CATASTRALES	0	NO APLICA
SERVICIOS PRESTADOS POR AUTORIDADES DEL TRABAJO Y PREVISIÓN SOCIAL	0	NO APLICA
SERVICIOS PRESTADOS POR AUTORIDADES DE EDUCACIÓN	0	NO APLICA
SERVICIOS PRESTADOS POR LAS AUTORIDADES DE LA SECRETARIA DE DESARROLLO URBANO Y OBRAS PÚBLICAS	0	NO APLICA
SERVICIOS PRESTADOS POR SECRETARIA DE GOBIERNO	0	NO APLICA
SERVICIOS PRESTADOS POR PROCURADURÍA DE JUSTICIA DEL ESTADO	0	NO APLICA
SERVICIOS PRESTADOS POR SECRETARIA DE LA CONTRALORÍA	0	NO APLICA
SERVICIOS PRESTADOS POR LAS AUTORIDADES DE LA SECRETARIA DE SEGURIDAD CIUDADANA	0	NO APLICA
SERVICIOS PRESTADOS POR AUTORIDADES FISCALES	0	NO APLICA
SERVICIOS PRESTADOS POR OFICIALÍA MAYOR	0	NO APLICA
SERVICIOS PRESTADOS POR OTRAS AUTORIDADES ADMINISTRATIVAS	0	NO APLICA

COMISIÓN ESTATAL DE INFRAESTRUCTURA DE QUERÉTARO

SERVICIOS PRESTADOS POR EL ARCHIVO GENERAL DE NOTARIAS	0	NO APLICA
SERVICIOS PRESTADOS POR PODER EJECUTIVO	0	NO APLICA
SERVICIOS PRESTADOS POR LA LEGISLATURA	0	NO APLICA
SERVICIOS PRESTADOS POR EL TRIBUNAL SUPERIOR DE JUSTICIA	0	NO APLICA
ACTUALIZACIÓN DE DERECHOS	0	NO APLICA
RECARGOS DE DERECHOS	0	NO APLICA
MULTA DE DERECHOS	0	NO APLICA
ARRENDAMIENTO	0	NO APLICA
EXPLOTACIÓN DE BIENES PROPIEDAD DEL ESTADO	0	NO APLICA
OTROS PRODUCTOS	0	NO APLICA
RENDIMIENTOS BANCARIOS	1,874,712	Ingresos por intereses generados en cuentas bancarias de recursos disponibles
PRODUCTOS DE CAPITAL Y VALORES DEL PODER JUDICIAL	0	NO APLICA
OTROS INTERESES	0	NO APLICA
ENAJENACIÓN DE BIENES INMUEBLES	0	NO APLICA
INCENTIVOS DERIVADOS DE LA COLABORACIÓN FISCAL	0	NO APLICA
MULTAS	0	NO APLICA
INDEMNIZACIONES	0	NO APLICA
REINTEGROS	0	NO APLICA
APROVECHAMIENTOS PROVENIENTES DE OBRAS PUBLICAS	0	NO APLICA
APROVECHAMIENTOS POR PARTICIPACIONES DERIVADAS DE LA APLICACIÓN DE LEYES	0	NO APLICA
APROVECHAMIENTOS POR APORTACIONES	0	NO APLICA
APROVECHAMIENTOS POR COOPERACIONES	0	NO APLICA
OTROS APROVECHAMIENTOS	1,612,166	Ingresos principalmente por recuperación de daños a las carreteras estatales y enajenación de bienes inservibles.
INGRESOS POR VENTA DE BIENES DE ORGANISMOS DESCENTRALIZADOS	0	NO APLICA
INGRESOS POR SERVICIOS PRESTADOS POR ORGANISMOS DESCENTRALIZADOS	4,830,484	Ingresos por autorización de construcción en derecho de vía de carreteras

COMISIÓN ESTATAL DE INFRAESTRUCTURA DE QUERÉTARO

		estatales y venta de bases de licitación entre otros.
INGRESOS DE OPERACIÓN DE ENTIDADES PARAESTATALES EMPRESARIALES	0	NO APLICA
INGRESOS POR VENTA DE BIENES DE ENTIDADES PARAESTATALES EMPRESARIALES	0	NO APLICA
INGRESOS POR SERVICIOS PRESTADOS POR ENTIDADES PARAESTATALES EMPRESARIALES	0	NO APLICA
INGRESOS POR VENTA DE BIENES	0	NO APLICA
INGRESOS POR SERVICIOS PRODUCIDOS EN ESTABLECIMIENTOS DEL GOBIERNO	0	NO APLICA
TOTAL	\$ 8,317,362	

2. De los rubros de participaciones, aportaciones, convenios, incentivos derivados de la colaboración fiscal, fondos distintos de aportaciones, transferencias, asignaciones, subsidios y subvenciones, y pensiones y jubilaciones, los cuales están armonizados con los rubros del Clasificador por Rubros de Ingresos, se informarán los montos totales al 31 de marzo de 2020 y cualquier característica significativa.

(Pesos)

CLASE DE INGRESOS:	MONTO	CARACTERÍSTICA SIGNIFICATIVA
TRANSFERENCIAS Y ASIGACIONES.- RECURSO ESTATAL PARA GASTO CORRIENTE	50,320,000	RECURSO PARA EJERCER EN GASTO CORRIENTE DE LA ENTIDAD.
TRANSFERENCIAS Y ASIGACIONES.- RECURSO FEDERAL PARA EJERCER OBRA PÚBLICA	36,305,189	RECURSO PARA EJERCER OBRA PÚBLICA.
TRANSFERENCIAS Y ASIGACIONES.- RECURSO ESTATAL PARA EJERCER OBRA PÚBLICA	246,273,642	RECURSO PARA EJERCER OBRA PÚBLICA.
TOTAL	\$ 332,898,831	

Otros Ingresos y Beneficios

COMISIÓN ESTATAL DE INFRAESTRUCTURA DE QUERÉTARO

3. De los rubros de Ingresos Financieros, Incremento por Variación de Inventarios, Disminución del Exceso de Estimaciones por Pérdida o Deterioro u Obsolescencia, Disminución del Exceso de Provisiones, y de Otros Ingresos y Beneficios Varios, se informarán los montos totales al 31 de marzo de 2020 y cualquier característica significativa.

(Pesos)

OTROS INGRESOS Y BENEFICIOS VARIOS:	TIPO	MONTO	NATURALEZA	CARACTERÍSTICAS SIGNIFICATIVAS
OTROS INGRESOS DE EJERCICIOS ANTERIORES	NO APLICA	0		
BONIFICACIONES Y DESCUENTOS OBTENIDOS	NO APLICA	0		
DIFERENCIAS POR TIPO DE CAMBIO A FAVOR	NO APLICA	0		
DIFERENCIAS DE COTIZACIONES A FAVOR EN VALORES NEGOCIABLES	NO APLICA	0		
RESULTADO POR POSICIÓN MONETARIA	NO APLICA	0		
UTILIDADES POR PARTICIPACIÓN PATRIMONIAL	NO APLICA	0		
OTROS INGRESOS Y BENEFICIOS VARIOS	NO APLICA	0		
TOTAL		\$ 0.00		

Gastos y otras pérdidas

Se explican aquellas cuentas de gastos de funcionamiento, transferencias, subsidios y otras ayudas, participaciones y aportaciones, otros gastos y pérdidas extraordinarias, que en lo individual representen el 10% o más del total de los gastos al 31 de marzo de 2020:

(Pesos)

MONTO TOTAL DE GASTOS	\$68,140,065
------------------------------	---------------------

CUENTA	MONTO INDIVIDUAL	PORCENTAJE DEL TOTAL DEL GASTO
Remuneraciones al Personal de Carácter Permanente	18,172,377	27%
Remuneraciones al Personal de Carácter Transitorio	3,614,422	5%
Remuneraciones Adicionales y Especiales	1,999,586	3%
Seguridad Social	2,887,848	4%
Otras Prestaciones Sociales y Económicas	4,904,072	7%
Pago de Estímulos a Servidores Públicos	1,133,710	2%

COMISIÓN ESTATAL DE INFRAESTRUCTURA DE QUERÉTARO

Materiales de Administración, Emisión de Documentos y Artículos Oficiales	167,307	0%
Alimentos y Utensilios	17355.5	0%
Materiales y Artículos de Construcción y de Reparación	74,558	0%
	2,778	
Combustibles, Lubricantes y Aditivos	2,233,594	3%
Herramientas, Refacciones y Accesorios Menores	364488.49	1%
Servicios Básicos	346,790	1%
Servicios de Arrendamiento	615,449	1%
Servicios Profesionales, Científicos y Técnicos y Otros Serv	6,010,842	9%
Servicios Financieros, Bancarios y Comerciales	50,220	0%
Servicios de Instalación, Reparación, Mantenimiento y Conservación	231,327	0%
Servicios de Comunicación Social y Publicidad	400,000	1%
Servicios de Traslado y Viáticos	195,851	0%
Servicios Oficiales	49,242	0%
Otros Servicios Generales	871,203	1%
Ayudas Sociales	513,699	1%
Pensiones	1,270,726	2%
Jubilaciones	5,120,874	8%
Depreciación de Bienes Muebles	5,067,335	7%
Inversión Pública no Capitalizable	11,824,412	17%

III. Notas al Estado de Variación en la Hacienda Pública

Se informa de manera agrupada, acerca de las modificaciones al patrimonio contribuido por tipo, naturaleza y monto al 31 de marzo de 2020:

(Pesos)

CUENTA	MONTO	NATURALEZA
APORTACIONES	0	
Inversiones Financieras a Largo Plazo	0	
Bienes Inmuebles e Infraestructura	0	

COMISIÓN ESTATAL DE INFRAESTRUCTURA DE QUERÉTARO

Bienes Muebles	0	
Bienes Intangibles	0	
DONACIONES DE CAPITAL		
Inversiones Financieras a Largo Plazo	0	
Bienes Inmuebles e Infraestructura	0	
Bienes Muebles	0	
Bienes Intangibles	0	
ACTUALIZACIÓN DE LA HACIENDA PUBLICA/PATRIMONIO		
Inversiones Financieras a Largo Plazo	0	
Bienes Inmuebles e Infraestructura	0	
Bienes Muebles	0	
Bienes Intangibles	0	

Se informa de manera agrupada, acerca del monto al 31 de marzo de 2020 así como la procedencia de los recursos que modifican al patrimonio generado:

(Pesos)

CUENTA	MONTO	PROCEDENCIA DEL RECURSO
RESULTADO DEL EJERCICIO	\$ 273,076,128	PROPIOS, ESTATALY FEDERAL
RESULTADOS DE EJERCICIOS ANTERIORES	\$1,317,622,275	PROPIOS, ESTATALY FEDERAL
REVALÚOS	\$ 0.00	
Revalúo de Bienes Inmuebles	0	NO APLICA
Revalúo de Bienes Muebles	\$0.00	PROPIOS, ESTATALY FEDERAL
Revalúo de Bienes Intangibles	0	NO APLICA
Otros Revalúos	0	NO APLICA
RESERVAS	\$ 0.00	
Reservas de Patrimonio	0	NO APLICA
Reservas Territoriales	0	NO APLICA

COMISIÓN ESTATAL DE INFRAESTRUCTURA DE QUERÉTARO

Reservas por Contingencias	0	NO APLICA
x		
RECTIFICACIONES DE RESULTADOS DE EJERCICIOS ANTERIORES	\$ 0.00	
Cambios en Políticas Contables	0	NO APLICA
Cambios por Errores Contables	0	NO APLICA

Se informa de manera agrupada, acerca del monto al 31 de marzo 2020 así como la procedencia de los recursos que modifican al patrimonio generado.

Integración de afectación a la cuenta: 322.1.0.000 Resultados de Ejercicios Anteriores al 31 de marzo de 2020	
	Importe
Reclasificación obra terminada con acta entrega-recepción a unidad operadora de presupuesto de ejercicio anteriores	-163,889,295
Salida de materiales de almacén de presupuestos de ejercicios anteriores	-1,368,823
Total general	- 165,258,119

IV. Notas al Estado de Flujos de Efectivo

Efectivo y equivalentes

El análisis de los saldos inicial y final que figuran en la última parte del Estado de Flujo de Efectivo en la cuenta de efectivo y equivalentes es como sigue:

(Pesos)

CUENTA	2020	2019	Variación	Explicación
Efectivo	95,000.00	-	95,000.00	La variación se debe a que se cancelaron fondos fijos al cierre del ejercicio 2019, mismos que se abrieron nuevamente en 2020
Efectivo en Bancos –Tesorería	141,460,941.80	144,610,351.00	- 3,149,409.20	La variación se debe principalmente al pago de obra pública, materiales y servicios con recurso del ejercicio 2019.

COMISIÓN ESTATAL DE INFRAESTRUCTURA DE QUERÉTARO

Efectivo en Bancos-Dependencias	-	-	-
Inversiones Temporales (hasta 3 meses)	-	-	-
Fondos con Afectación Específica	-	-	-
Depósitos de Fondos de Terceros y Otros	-	-	-
Otros Efectivos y Equivalentes	-	-	-
Total de Efectivo y Equivalentes	141,557,961.80	144,612,370.00	3,054,409.20

Se detallan las adquisiciones de bienes muebles e inmuebles con su monto global al 31 de marzo de 2020 y, en su caso, el porcentaje de estas adquisiciones que fueran realizadas mediante subsidios de capital del sector central. Adicionalmente, se revela el importe al 31 de marzo de 2020 de los pagos que durante el ejercicio se hicieron por la compra de los elementos citados:

(Pesos)

ADQUISICIONES POR ACTIVIDADES DE INVERSIÓN	MONTO GLOBAL	PORCENTAJE DE ADQUISICIÓN CON SUBSIDIOS DE SECTOR CENTRAL	IMPORTE DE PAGOS POR LA COMPRA
Bienes Muebles	4,179,030	100%	4,179,030

A continuación, se expone la conciliación de los Flujos de Efectivos Netos de las Actividades de Operación y la cuenta de Ahorro/Desahorro antes de Rubros Extraordinarios:

(Pesos)

	2020	2019
Ahorro/Desahorro antes de Rubros Extraordinarios	311,555,507	-1,868,668,654

<i>Movimientos de partidas (o rubros) que no afectan al efectivo</i>	\$ 0.00	\$ 0.00
Depreciación	5,067,335	21,168,142
Amortización		
Incrementos en las provisiones		
Incremento en inversiones producido por revaluación		
Ganancia/pérdida en venta de propiedad, planta y equipo		
Incremento en cuentas por cobrar		
1Inversión pública no capitalizable	0.00	744,546,539
Partidas extraordinarias		
Otros ingresos y beneficios		
Flujos de Efectivo Netos de las Actividades de Operación	\$ 306,488,172	\$-1,102,953,973

V. Conciliación entre los Ingresos Presupuestarios y Contables, así como entre los Egresos Presupuestarios y los Gastos Contables

La conciliación se presenta atendiendo a lo dispuesto por el Acuerdo por el que se emite el formato de conciliación entre los ingresos presupuestarios y contables, así como entre los egresos presupuestarios y los gastos contables.

COMISIÓN ESTATAL DE INFRAESTRUCTURA DE QUERÉTARO

A. Conciliación entre los Ingresos Presupuestarios y Contables:

<p>COMISIÓN ESTATAL DE INFRAESTRUCTURA DE QUERÉTARO Conciliación entre los Ingresos Presupuestarios y Contables Correspondiente del 01 de enero al 31 de marzo de 2020 (Cifras en pesos)</p>

1. Total de Ingresos Presupuestarios		\$341,216,193
---	--	----------------------

2. Más Ingresos Contables No Presupuestarios		\$0.00
2.1 Ingresos Financieros		
2.2 Incremento por Variación de Inventarios		
2.3 Disminución del Exceso de Estimaciones por Pérdida o Deterioro u Obsolescencia		
2.4 Disminución del Exceso de Provisiones		
2.5 Otros Ingresos y Beneficios Varios		
2.6 Otros Ingresos Contables No Presupuestarios		

3. Menos Ingresos Presupuestarios No Contables		\$0.00
3.1 Aprovechamientos Patrimoniales		
3.2 Ingresos Derivados de Financiamientos		
3.3 Otros Ingresos Presupuestarios No Contables		

4. Total de Ingresos Contables (4 = 1 + 2 - 3)		\$341,216,193
---	--	----------------------

B. Conciliación entre los Egresos Presupuestarios y los Gastos Contables:

<p>COMISIÓN ESTATAL DE INFRAESTRUCTURA DE QUERÉTARO Conciliación entre los Egresos Presupuestarios y los Gastos Contables Correspondiente del 01 de enero al 31 de marzo de 2020 (Cifras en pesos)</p>

1. Total de Egresos Presupuestarios		\$380,512,684
--	--	----------------------

2. Menos Egresos Presupuestarios No Contables		\$329,264,365
2.1 Materias Primas y Materiales de Producción y Comercialización		
2.2 Materiales y Suministros	\$7,485,890	
2.3 Mobiliario y Equipo de Administración	\$88,081	.
2.4 Mobiliario y Equipo Educativo y Recreativo		
2.5 Equipo e instrumental médico y de laboratorio		
2.6 Vehículos y equipo de transporte		
2.7 Equipo de defensa y seguridad		
2.8 Maquinaria, otros equipos y herramientas	\$4,090,948	
2.9 Activos biológicos		
2.10 Bienes inmuebles		
2.11 Activos intangibles		
2.12 Obra pública en bienes de dominio público	\$315,381,005	
2.13 Obra pública en bienes propios		
2.14 Acciones y participaciones de capital		
2.15 Compra de títulos y valores		
2.16 Concesión de préstamos		
2.17 Inversiones en fideicomisos, mandatos y otros análogos		

COMISIÓN ESTATAL DE INFRAESTRUCTURA DE QUERÉTARO

2.18 Provisiones para contingencias y otras erogaciones especiales		
2.19 Amortización de la deuda pública		
2.20 Adeudos de ejercicios fiscales anteriores (ADEFAS)	\$1,780,306	
2.21 Otros Egresos Presupuestales No Contables	\$438,134	

3. Más Gasto Contables No Presupuestales		\$16,891,746
3.1 Estimaciones, depreciaciones, deterioros, obsolescencia y amortizaciones	\$5,067,335	
3.2 Provisiones		
3.3 Disminución de inventarios		
3.4 Aumento por insuficiencia de estimaciones por pérdida o deterioro u obsolescencia		
3.5 Aumento por insuficiencia de provisiones		
3.6 Otros Gastos		
3.7 Otros Gastos Contables No Presupuestales	\$11,824,412	

4. Total de Gasto Contable (4 = 1 - 2 + 3)		\$68,140,065
---	--	---------------------

Notas de Memoria:

VI. Notas al Estado de Situación Financiera

Las cuentas de orden se utilizan para registrar movimientos de valores que no afecten o modifiquen el balance del ente contable, sin embargo, su incorporación en libros es necesaria con fines de recordatorio contable, de control y en general sobre los aspectos administrativos, o bien, para consignar sus derechos o responsabilidades contingentes que puedan, o no, presentarse en el futuro.

Las cuentas que se manejan para efectos de estas Notas son las siguientes:

Cuentas de Orden Contables y Presupuestarias:

Contables:

Valores

Emisión de obligaciones

Avales y garantías

Juicios

Contratos para Inversión Mediante Proyectos para Prestación de Servicios (PPS) y Similares

Bienes concesionados o en comodato

Presupuestarias:

Cuentas de ingresos

Cuentas de egresos

Se informa, de manera agrupada, las cuentas de orden contables y cuentas de orden presupuestario lo siguiente:

Cuentas de orden contables

1. Los valores en custodia de instrumentos prestados a formadores de mercado e instrumentos de crédito recibidos en garantía de los formadores de mercado u otros:

(Pesos)

A. Valores:

	TIPO	MONTO
Valores en Custodia		0
Instrumentos de Crédito Prestados a Formadores de Mercado		0
Instrumentos de Crédito Recibidos en Garantía de los Formadores de Mercado		0

2. Por tipo de emisión de instrumento, el monto al 31 de marzo de 2020, tasa y vencimiento:

(Pesos)

B. Emisión de Obligaciones:

	TIPO	MONTO	TASA	VENCIMIENTO
Autorización para la Emisión de Bonos, Títulos y Valores de la Deuda Pública Interna		0		
Autorización para la Emisión de Bonos, Títulos y Valores de la Deuda Pública Externa		0		

COMISIÓN ESTATAL DE INFRAESTRUCTURA DE QUERÉTARO

Suscripción de Contratos de Préstamos y Otras Obligaciones de la Deuda Pública Interna		0		
Suscripción de Contratos de Préstamos y Otras Obligaciones de la Deuda Pública Externa		0		

Los avales y garantías para respaldar obligaciones no fiscales del gobierno por tipo, monto al 31 de marzo de 2020, tasa y vencimiento:

(Pesos)

C. Avales y Garantías:

	TIPO	MONTO	TASA	VENCIMIENTO
Avales Autorizados		0		
Fianzas y Garantías Recibidas por Deudas a Cobrar		0		
Fianzas en materia de impacto ambiental por construcción de caminos	De cumplimiento número 18A34628	3,954,554	No aplica	29/07/2020
Fianzas Otorgadas para Respaldar Obligaciones no Fiscales del Gobierno		0		

Los juicios por demanda judicial en proceso de resolución:

No.	NOMBRE O DESCRIPCIÓN DEL ASUNTO O JUICIO	NÚMERO DE EXPEDIENTE	PRESTACIONES DEMANDADAS	SITUACIÓN ACTUAL	MONTO
1	Juicio Ordinario Civil número de expediente 1934/2015	Juicio Ordinario Civil número de expediente 1934/2015	Rescisión de contrato	En ejecución de sentencia	En proceso de cuantificación
2	Juicio Ordinario Civil número de expediente 1113/2015	Juicio Ordinario Civil número de expediente 1113/2015	Cumplimiento de contrato	En ejecución de sentencia	En proceso de cuantificación
3	Juicio Sumario Civil 1786/2019	Juicio Sumario Civil 1786/2019	Interdicto de retener posesión	En etapa de contestación de demanda	En proceso de cuantificación
4	Juicio Agrario número de expediente 687/2013	Juicio Agrario número de expediente 687/2013	Pago de indemnización por afectación	En etapa de contestación de demanda	En proceso de cuantificación
5	Juicio Agrario número de expediente 1640/2014	Juicio Agrario número de expediente 1640/2014	Pago de indemnización por afectación	Pendiente desahogo de prueba pericial	En proceso de cuantificación
6	Juicio Agrario número de expediente 1314/2015	Juicio Agrario número de expediente 1314/2015	Restitución de tierras ejidales	En audiencia inicial	En proceso de cuantificación

COMISIÓN ESTATAL DE INFRAESTRUCTURA DE QUERÉTARO

7	Juicio Agrario número de expediente 619/2015	Juicio Agrario número de expediente 619/2015	Pago de indemnización	Recurso de revisión ante el TSA	En proceso de cuantificación
8	Juicio Agrario número de expediente 1692/2015	Juicio Agrario número de expediente 1692/2015	Pago de indemnización	Desahogo de prueba pericial	En proceso de cuantificación
9	Juicio Agrario número de expediente 454/2018	Juicio Agrario número de expediente 454/2018 (Antes 1130/2013 TUA 42)	Pago de indemnización	En audiencia inicial	En proceso de cuantificación
10	Juicio Agrario número de expediente 296/2016	Juicio Agrario número de expediente 296/2016	Pago de indemnización	Desahogo de prueba pericial	En proceso de cuantificación
11	Juicio Agrario número de expediente 555/2018 (Antes 1450/2016 TUA 42)	Juicio Agrario número de expediente 555/2018 (Antes 1450/2016 TUA 42)	Pago de indemnización	En etapa de desahogo de pruebas	En proceso de cuantificación
12	Juicio Agrario número de expediente 1552/2016	Juicio Agrario número de expediente 1552/2016	Pago de indemnización	Desahogo de prueba pericial	En proceso de cuantificación
13	Juicio Agrario número de expediente 489/2018 (Antes 1386/2016 TUA 42)	Juicio Agrario número de expediente 489/2018 (Antes 1386/2016 TUA 42)	Pago de indemnización	Desahogo de prueba pericial	En proceso de cuantificación
14	Juicio Agrario número de expediente 476/2018 (Antes 1387/2016 TUA 42)	Juicio Agrario número de expediente 476/2018 (Antes 1387/2016 TUA 42)	Pago de indemnización	Desahogo de prueba pericial	En proceso de cuantificación
15	Juicio Agrario número de expediente 42/2018	Juicio Agrario número de expediente 42/2018	Pago de indemnización	Desahogo de prueba pericial	En proceso de cuantificación
16	Juicio Agrario número de expediente 603/2018 (Antes 1225/2017 TUA 42)	Juicio Agrario número de expediente 603/2018 (Antes 1225/2017 TUA 42)	Pago de indemnización	Audiencia inicial	En proceso de cuantificación
17	Juicio Agrario número de expediente 832/2018	Juicio Agrario número de expediente 832/2018	Pago de indemnización	Audiencia inicial	En proceso de cuantificación
18	Juicio de Amparo Indirecto número de expediente 12/2014-V	Juicio de Amparo Indirecto número de expediente 12/2014-V	Pago de indemnización	En ejecucion de sentencia	En proceso de cuantificación
19	Juicio de Amparo Indirecto número de expediente 11/2014-III	Juicio de Amparo Indirecto número de expediente 11/2014-III	Pago de indemnización	En ejecucion de sentencia	En proceso de cuantificación
20	Juicio de Amparo Indirecto número de expediente 12/2014-4	Juicio de Amparo Indirecto número de expediente 12/2014-4	Pago de indemnización	En ejecucion de sentencia	En proceso de cuantificación
21	Juicio de Amparo Indirecto número de expediente 1410/2017	Juicio de Amparo Indirecto número de expediente 1410/2017	Pago de indemnización	En etapa de desahogo de pruebas	En proceso de cuantificación

COMISIÓN ESTATAL DE INFRAESTRUCTURA DE QUERÉTARO

22	Juicio de Amparo Indirecto número de expediente 735/2018	Juicio de Amparo Indirecto número de expediente 735/2018	Pago de indemnización	Recurso de revisión ante el TCC.	En proceso de cuantificación
23	Juicio de Amparo Indirecto número de expediente 1372/2018	Juicio de Amparo Indirecto número de expediente 1372/2018	Pago de indemnización	En etapa de desahogo de pruebas	En proceso de cuantificación
24	Juicio de Amparo Indirecto número de expediente 537/2019-II	Juicio de Amparo Indirecto número de expediente 537/2019-II	Pago de indemnización	Recurso de revisión ante el TCC.	En proceso de cuantificación
25	Juicio de Amparo Indirecto número de expediente 556/2019-VI	Juicio de Amparo Indirecto número de expediente 556/2019-VI	Pago de indemnización	En etapa de desahogo de pruebas	En proceso de cuantificación
26	Juicio de Amparo Indirecto número de expediente 524/2019	Juicio de Amparo Indirecto número de expediente 524/2019	Pago de indemnización	En etapa de desahogo de pruebas	En proceso de cuantificación
27	Juicio de Amparo Indirecto número de expediente 1454/2019-IV	Juicio de Amparo Indirecto número de expediente 1454/2019-IV	Pago de indemnización	En etapa de desahogo de pruebas	En proceso de cuantificación
28	Juicio de Amparo Indirecto número de expediente 1710/2019-VI	Juicio de Amparo Indirecto número de expediente 1710/2019-VI	Pago de indemnización	En etapa de desahogo de pruebas	En proceso de cuantificación
29	Juicio de Nulidad 1017/18-09-01-4	Juicio de Nulidad 1017/18-09-01-4	Nulidad de determinación de cobro de aportaciones Infonavit	Desahogo de pruebas	En proceso de cuantificación
30	Juicio de Nulidad 1421/18-09-01-7-OT	Juicio de Nulidad 1421/18-09-01-7-OT	Nulidad de determinación de cobro de aportaciones Infonavit	Desahogo de pruebas	En proceso de cuantificación
31	Juicio de Nulidad 3049/18-09-01-8-OT	Juicio de Nulidad 3049/18-09-01-8-OT	Nulidad de determinación de cobro de aportaciones Infonavit	Desahogo de pruebas	En proceso de cuantificación
32	Juicio de Nulidad 402/19-09-01-8-OT	Juicio de Nulidad 402/19-09-01-8-OT	Nulidad de determinación de cobro de aportaciones Infonavit	Desahogo de pruebas	En proceso de cuantificación

COMISIÓN ESTATAL DE INFRAESTRUCTURA DE QUERÉTARO

33	Juicio de Nulidad 901/19-09-01-4	Juicio de Nulidad 901/19-09-01-4	Nulidad de determinación de cobro de aportaciones Infonavit	Desahogo de pruebas	En proceso de cuantificación
34	Juicio de Nulidad 1144/19-09-01-4	Juicio de Nulidad 1144/19-09-01-4	Nulidad de determinación de cobro de aportaciones Infonavit	Desahogo de pruebas	En proceso de cuantificación
35	Juicio de Nulidad 807/19-09-01-6	Juicio de Nulidad 807/19-09-01-6	Nulidad de determinación de cobro de aportaciones Infonavit	Desahogo de pruebas	En proceso de cuantificación
36	Juicio de Nulidad 1243/19-09-01-6-OT	Juicio de Nulidad 1243/19-09-01-6-OT	Nulidad de determinación de cobro de aportaciones Infonavit	Desahogo de pruebas	En proceso de cuantificación
37	Juicio de Nulidad 1922/19-09-01-1-OT	Juicio de Nulidad 1922/19-09-01-1-OT	Nulidad de determinación de cobro de aportaciones Infonavit	Desahogo de pruebas	En proceso de cuantificación
38	Juicio de Nulidad 2023/19-09-01-9-OT	Juicio de Nulidad 2023/19-09-01-9-OT	Nulidad de determinación de cobro de aportaciones Infonavit	Desahogo de pruebas	En proceso de cuantificación
39	Juicio de Nulidad 1389/2016/QII	Juicio de Nulidad 1389/2016/QII	Nulidad de acto administrativo	Desahogo de pruebas	En proceso de cuantificación
40	Juicio de Nulidad 2166/2017/QII	Juicio de Nulidad 2166/2017/QII	Nulidad de acto administrativo	Desahogo de pruebas	En proceso de cuantificación
41	Juicio de Nulidad 267/2018/QI	Juicio de Nulidad 267/2018/QI	Pago de indemnización	Desahogo de pruebas	En proceso de cuantificación
42	Juicio Laboral 526/2012/1	Juicio Laboral 526/2012/1	Reconocimiento de Antigüedad	Desahogo de pruebas	En proceso de cuantificación
43	Juicio Laboral 304/2018/1	Juicio Laboral 304/2018/1	Pago de indemnización constitucional	Inicio de la etapa de demanda y excepciones	En proceso de cuantificación
44	Juicio Laboral 1590/2018	Juicio Laboral 1590/2018	Reinstalación	Inicio de la etapa de ofrecimiento y admisión de pruebas	En proceso de cuantificación

COMISIÓN ESTATAL DE INFRAESTRUCTURA DE QUERÉTARO

3. Los contratos firmados de construcciones por tipo de contrato:

(Pesos)

E. Contratos para Inversión Mediante Proyectos para Prestación de Servicios (PPS) y Similares:

	TIPO	MONTO	VENCIMIENTO
Contratos para Inversión Mediante Proyectos para Prestación de Servicios (PPS) y Similares		0	

E.1 Contratos de ejecución de obra, así como de adquisición de materiales y contratación de servicios vigentes al 31 de marzo 2020

Referirse al Formato 3.Informe analítico de la Deuda Pública y Otros Pasivos.

(Pesos)

F. Bienes en Concesión o en Comodato:

	TIPO	MONTO	VENCIMIENTO
Bienes Bajo Contrato en Concesión		0	

No. DE CONTRATO	COMODANTE	COMODATARIO	BIENES EN COMODATO	VIGENCIA	
S/N	COMISIÓN ESTATAL DE AGUAS	COMISIÓN ESTATAL DE INFRAESTRUCTURA DE QUERÉTARO	2 UNIDADES (PIPAS DE AGUA)	27/11/2015	30/09/2021
OMCP-CCV/19/2018	OFICIALÍA MAYOR DE GOBIERNO DEL ESTADO	COMISIÓN ESTATAL DE INFRAESTRUCTURA DE QUERÉTARO	10 UNIDADES (VEHICULOS)	21/08/2017	30/09/2021
OMCP-CCV/22/2019	OFICIALÍA MAYOR DE GOBIERNO DEL ESTADO Y SDUOP	COMISIÓN ESTATAL DE INFRAESTRUCTURA DE QUERÉTARO	10 UNIDADES (VEHICULOS) 1 TORRETA	19/03/2019	30/09/2021
OMCP-CCI/33/2017	OFICIALÍA MAYOR	COMISIÓN ESTATAL DE INFRAESTRUCTURA DE QUERÉTARO	1 INMUEBLE EN CALLE FLAMBOYANES S/N, CARRET. 120 TEQUISQUIAPAN-SAN JUAN DEL RÍO, Y CALLE PRIMERO DE MAYO, COL. VISTA HERMOSA MUNICIPIO DE TEQUISQUIAPAN	01/10/2017	30/09/2021

COMISIÓN ESTATAL DE INFRAESTRUCTURA DE QUERÉTARO

OMPC-CCI/33/2017	OFICIALÍA MAYOR	COMISIÓN ESTATAL DE INFRAESTRUCTURA DE QUERÉTARO	1 INMUEBLE CALLE LUIS PASTEUR No. 27 NORTE, ENTRE CALLES DE MARÍA MORELOS Y 15 DE MAYO CENTRO HISTÓRICO, QUERÉTARO, QRO.	01/10/2017	30/09/2021
------------------	-----------------	--	--	------------	------------

Atendiendo los lineamientos para el registro auxiliar sujeto a inventario de bienes arqueológicos, artísticos e históricos bajo custodia de los entes públicos a que hace referencia la LGCG:

(Pesos)

G. Bienes Arqueológicos, Artísticos e Históricos:

	TIPO	MONTO	OBSERVACIÓN
Bienes Arqueológicos Muebles		0	
Bienes Arqueológicos Inmuebles		0	
Bienes Arqueológicos Restos Humanos, de la Flora y de la Fauna		0	
Bienes Artísticos Muebles		0	
Bienes Artísticos Inmuebles		0	
Bienes Históricos Muebles		0	
Bienes Históricos Inmuebles		0	
Bienes Históricos Documentos y Expedientes		0	
Bienes Históricos Colecciones		0	

Por último, se hace referencia a las otras cuentas de orden contables:

(Pesos)

H. Otras Cuentas de Orden:

	TIPO	MONTO	OBSERVACIÓN
Control y Seguimiento		0	

Cuentas de orden presupuestario

4. Avance que se registra en las cuentas de orden presupuestarias al 31 de marzo de 2020:

(Pesos)

A. Ingresos:

	MONTO	OBSERVACIÓN
Ley de Ingresos Estimada	-580,402,428	
Ley de Ingresos por Ejecutar	810,057,117	
Modificaciones a la Ley de Ingresos Estimada	-570,870,882	
Ley de Ingresos Devengada	16,622,247	
Ley de Ingresos Recaudada	324,593,946	
Total	\$0.00	

B. Egresos:

	MONTO	OBSERVACIÓN
Presupuesto de Egresos Aprobado	613,760,028	
Presupuesto de Egresos por Ejercer	-506,037,967	
Modificaciones al Presupuesto de Egresos Aprobado	1,209,845,524	
Presupuesto de Egresos Comprometido	-937,097,435	
Presupuesto de Egresos Devengado	-21,905,209	
Presupuesto de Egresos Ejercido	0	
Presupuesto de Egresos Pagado	-358,607,475	
Total	\$0.00	

Notas de Gestión Administrativa:

1. Introducción

Los Estados Financieros de los entes públicos, proveen de información financiera a los principales usuarios de la misma, al Congreso y a los ciudadanos.

El objetivo del presente documento es la revelación del contexto y de los aspectos económicos-financieros más relevantes que influyeron en las decisiones del período, y que deberán ser considerados en la elaboración de los estados financieros para la mayor comprensión de los mismos y sus particularidades.

La Comisión Estatal de Infraestructura de Querétaro (CEI) es un Organismo Público Descentralizado del Poder Ejecutivo de Estado de Querétaro con personalidad jurídica y patrimonio propios, constituido mediante la "Ley que crea la Comisión Estatal de Infraestructura de Querétaro" publicada en el Periódico Oficial "La Sombra de Arteaga" el 26 de diciembre de 1985 y modificada el 9 de julio de 1992, 29 de mayo de 2009 y 30 de mayo de 2016.

La Comisión Estatal de Infraestructura de Querétaro, es un Organismo que tiene como objetivo fungir como un organismo con capacidad normativa, de consultoría, realización y ejecución de infraestructura física del Estado de Querétaro, en términos de esta Ley, su reglamento y demás disposiciones aplicables, y desempeñarse como una instancia asesora en esas materias; estará encargada de ejecutar, dirigir, supervisar y controlar las obras civiles asignadas al organismo; de la construcción,

equipamiento, mantenimiento, rehabilitación, refuerzo, reconstrucción, reconversión y habilitación de inmuebles e instalaciones destinados al servicio público, relacionado con éste, o en los términos de los convenios de coordinación y/o colaboración que celebre con el sector público, privado, académico o social.

2. Panorama Económico y Financiero

Las principales fuentes de financiamiento que tiene el Organismo son recursos que transfiere El Poder Ejecutivo Del Estado de Querétaro para la ejecución de obra pública y gasto de cuenta corriente etiquetados con fondos federales y estatales, así como ingresos propios por la prestación de servicios, autorizaciones en derecho de vía y Liberación por el resarcimiento de los daños a la Infraestructura de la red carretera, en carreteras de jurisdicción estatal entre otros.

3. Autorización e Historia

a) Fecha de creación del ente.

El 26 de diciembre de 1985, en cumplimiento a un Acuerdo de Coordinación Especial celebrado entre los ejecutivos Federal y Estatal, se transfiere al Estado la Administración y Ejecución de los Programas de la extinta Junta Local de Caminos, para lo cual se expide y publica la "Ley que Crea la Comisión Estatal de Caminos del Estado de Querétaro"

En una medida de simplificación administrativa, el Titular del Ejecutivo en turno, propone al H. Congreso, la iniciativa para reformar y adicionar la Ley de la Comisión Estatal de Caminos del Estado de Querétaro, la cual expide por la Quincuagésima Legislatura Constitucional y publicada en el Periódico Oficial del Gobierno del Estado de Querétaro "La Sombra de Arteaga", el 9 de julio de 1992 y posteriormente se publica otra reforma, el 29 de mayo de 2009.

El 30 de mayo de 2016, se publicó en el Periódico Oficial "La Sombra de Arteaga" del Estado de Querétaro la Ley que crea la Comisión Estatal de Infraestructura de Querétaro, y reforma los artículos 1, 2 y 3 primer párrafo, fracciones V, VI y VII; 4, 5 y 6 primer párrafo; 7, primer párrafo y fracción III; 9, fracción V; 13, fracción II; 14, 15 y 16, así como la denominación de la Ley, del Título II, Capítulo I, todos ellos de la Ley que crea la Comisión Estatal de Caminos del Estado de Querétaro.

A partir de la entrada en vigor de la referida Ley, se entenderá que toda Ley, reglamento, decreto o acuerdo que haga referencia a la Comisión Estatal de Caminos del Estado de Querétaro, aludirá ahora a la Comisión Estatal de Infraestructura de Querétaro, por lo que todos los programas, recursos humanos, materiales y financieros de aquella, se transfieren al patrimonio de ésta, así como los servidores públicos adscritos a la Comisión Estatal de Caminos, se incorporan a la Comisión Estatal de Infraestructura de Querétaro.

b) Principales cambios en su estructura.

El 9 de marzo de 2012, se publica en el periódico oficial el Gobierno del Estado "La Sombra de Arteaga", El Reglamento Interior de la Comisión Estatal de Caminos del Estado de Querétaro, en donde se establece su estructura orgánica conformada por una Coordinación General, una SubCoordinación Técnica, una SubCoordinación de Conservación y Maquinaria, una Dirección General Administrativa, una Unidad Jurídica y un Órgano Interno de Control.

El 3 de febrero de 2012, se publica en el periódico oficial el Gobierno del Estado "La Sombra de Arteaga", el Manual de Organización y el 22 de mayo de 2014, se autorizó por el H. Consejo de Administración de la Comisión Estatal de Caminos el Manual de Procedimientos.

El 13 de octubre de 2017, se publica en el periódico oficial el Gobierno del Estado "La Sombra de Arteaga", la modificación al Reglamento Interior de la Comisión Estatal de Infraestructura Querétaro, en donde se establece su estructura orgánica conformada por una Coordinación General, una SubCoordinación de Administración de Obra Pública, una Subcoordinación de Infraestructura, una SubCoordinación de Caminos, una Dirección Administrativa, una Unidad Jurídica y un Órgano Interno de Control

4. Organización y Objeto Social

a) Objeto social.

Consultoría, realización y ejecución de infraestructura física del Estado de Querétaro.

b) Principal actividad.

Las principales atribuciones de la Comisión Estatal de Infraestructura de Querétaro son:

- I. Administrar e invertir los recursos de la Comisión de acuerdo a lo señalado por esta Ley y sus Reglamentos.
- II. Realizar toda clase de actos jurídicos necesarios para cumplir con sus finalidades.
- III. Adquirir bienes muebles e inmuebles para los fines que le son propios.
- IV. Establecer y Organizar a sus dependencias y expedir sus reglamentos interiores.
- V. Elaborar los proyectos y programas de inversión en las materias de su competencia.
- VI. Ejecutar los programas aprobados y conservar y mantener en condiciones de transitabilidad las carreteras estatales, alimentadoras, urbanas y libramientos, caminos rurales y aeropistas de jurisdicción estatal, comprendiendo la construcción, reconstrucción, modernización, conservación y mantenimiento de las mismas, así como las obras civiles, hidráulicas y pluviales asignadas al mismo.
- VII. Otorgar y promover la asistencia técnica a los ayuntamientos en la obra pública, que les permitan elevar la calidad de vida de su población.
- VIII. Convenir con las Dependencias y Entidades del Gobierno Federal, Estatal y Municipal y con integrantes u organizaciones del sector público, social, académico y privado, las acciones necesarias para cumplir con los objetivos fijados por esta Ley.
- IX. Ejecutar, dirigir, supervisar y controlar las obras civiles asignadas al organismo, en apego a la normatividad aplicable y a los proyectos, programas y contratos respectivos.

c) Ejercicio fiscal.

Ejercicio fiscal 2020 (periodo de Enero a Diciembre de 2020)

d) Régimen jurídico.

Organismo público descentralizado del Poder Ejecutivo, con personalidad y patrimonio propios.

La Comisión Estatal de Infraestructura de Querétaro, está registrada ante la S.H.C.P., como Persona Moral con fines no lucrativos (Título III de la Ley del I.S.R.).

e) Consideraciones fiscales del ente:

La Comisión Estatal de Infraestructura de Querétaro, se ubica dentro de las personas morales a que se refiere el artículo 79 de la Ley del I.S.R., por lo que de acuerdo con el artículo 86 de la misma ley, no se consideran como contribuyente del I.S.R., pero tiene otras obligaciones como:

- Presentar el entero de retenciones mensuales de ISR por sueldos y salarios.
- Presentar el entero de retención de ISR por servicios profesionales mensual

f) Estructura organizacional básica.

COMISIÓN ESTATAL DE INFRAESTRUCTURA DE QUERÉTARO

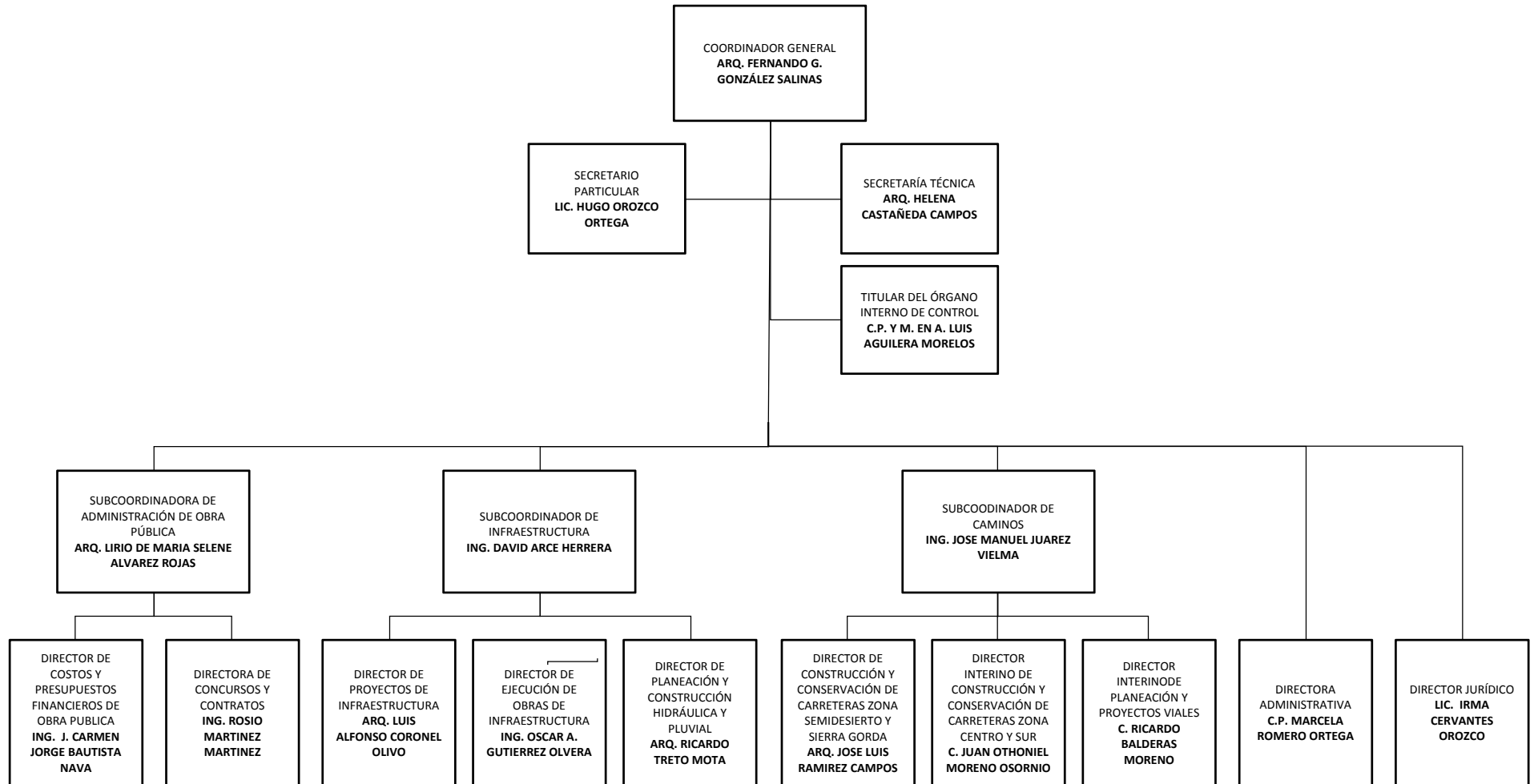

g) Fideicomisos, mandatos y análogos de los cuales es fideicomitente o fideicomisario.

La Comisión Estatal de Infraestructura de Querétaro no cuenta con fideicomisos.

5. Bases de Preparación de los Estados Financieros

- A. Se ha observado la normatividad emitida por el CONAC y la Ley General de Contabilidad Gubernamental (LGCG), para la emisión de los estados financieros contables y presupuestales, así como las disposiciones legales aplicables.
- B. Todos los eventos que afectan económicamente a la Comisión Estatal de Infraestructura de Querétaro, están cuantificados en términos monetarios y se registran al costo histórico. El costo histórico de las operaciones corresponde al monto erogado para su adquisición conforme a la documentación contable original justificativa y comprobatoria.
- C. Postulados básicos.

Las bases de preparación de los Estados Financieros de la Comisión Estatal de Infraestructura del Estado de Querétaro, aplican los Postulados Básicos de sustancia económica, entes públicos, existencia permanente, revelación suficiente, importancia relativa, registro e integración presupuestaria, consolidación de información financiera, devengo contable, valuación, dualidad económica y consistencia.

- D. Normatividad supletoria.

La CEI no aplica normatividad contable supletoria.

- E. Base de devengado de acuerdo a la Ley General de Contabilidad Gubernamental:

Nuevas políticas de reconocimiento:

Ingresos: Los ingresos se reconocen cuando se tienen el derecho de cobro o se devengan de acuerdo a los lineamientos emitidos por el CONAC.

Con la finalidad de atender a los momentos contables del ingreso se consideran los siguientes lineamientos de registro:

- I. El momento contable del ingreso estimado es el que aprueba anualmente la Legislatura del Estado de Querétaro en el Decreto de Presupuesto de Egresos del Estado de Querétaro y en la Ley de Ingresos del Estado de Querétaro, así como la distribución de este, aprobada por el H. Consejo de Administración de la Comisión Estatal de Infraestructura de Querétaro, e incluyen los ingresos propios y estatales (cuenta corriente).
- II. El ingreso modificado consiste en incorporar en su caso, las modificaciones al ingreso aprobado.
- III. El ingreso devengado se realizará en los siguientes casos:

El ingreso devengado es el momento contable que se realiza cuando existe jurídicamente el derecho de cobro de los impuestos, cuotas y aportaciones de seguridad social, contribuciones de mejoras, derechos, productos, aprovechamientos, financiamientos internos y externos; así como de la venta de bienes y servicios, además de participaciones, aportaciones, recursos convenidos, y otros ingresos por parte de los entes públicos. En el caso de resoluciones en firme (definitivas) se deberán reconocer cuando ocurre la notificación de la resolución.

COMISIÓN ESTATAL DE INFRAESTRUCTURA DE QUERÉTARO

En el caso de Transferencias Internas y Asignaciones al Sector Público el devengado y recaudado al momento de la percepción del recurso.

En el caso de ingresos propios al momento de percepción de los recursos.

- IV. Ingreso recaudado, es el momento que refleja el cobro en efectivo o cualquier otro medio de pago de los conceptos referidos en el clasificador por rubro de ingresos.
- V. **Nota aclaratoria:** En cumplimiento a la modificación de fecha 27 de diciembre de 2017 Acuerdo por el que se Reforman y Adicionan las Normas y Metodología para la Determinación de los Momentos Contables de los Ingresos, se aclara que al cierre del mes de marzo de 2020 se refleja en cuentas por cobrar (recurso no devengado) por un importe de \$16,622,247, mismo que se encuentran debidamente identificados, estos se genera por la operación propia de la CEI y los lineamientos establecidos por el Poder Ejecutivo para recepción de recursos de obra pública principalmente, siendo necesario emitir facturas de manera previa a la recepción de los recursos, lo que genera la cuenta por cobrar señalada. Se enlista las facturas y conceptos por cobrar

Beneficiario	Folio	No. Factura	Fecha Factura	Importe	Concepto
1170 - PODER EJECUTIVO DEL ESTADO DE QUERÉTARO	2020030933	F0000011951	27/03/2020	6,141,822	PAGO DE LA ESTIMACIÓN 6, AGO OPERADORES, S.A. DE C.V., FACTURA 321/322, 2019-00774 COLECTOR PLUVIAL SOBRE LA CALLE REFORMA EN LA CABECERA MUNICIPAL DE CADEREYTA DE MONTES, QRO.
1170 - PODER EJECUTIVO DEL ESTADO DE QUERÉTARO	2020030843	F0000011942	26/03/2020	3,207,092	PAGO DE LA ESTIMACIÓN 3 FINIQUITO, CONSTRUCTORA LLODI, S.A. DE C.V., FACTURA 389/NC296, 2019-00980 CONSTRUCCION DE PSFFCC EN KM 7+000 (CLARO CENTRAL) CUERPO IZQUIERDO DE LA CARRETERA ESTATAL 210 MUNICIPIO DE EL MARQUES, QRO.
1170 - PODER EJECUTIVO DEL ESTADO DE QUERÉTARO	2020030945	F0000011960	30/03/2020	2,409,049	PAGO DEL 30% DE ANTICIPO, TÉCNICAS E IDEAS CONSRUCTIVAS M4, S.A. DE C.V., FACTURA 000182, 2020-00055 CONSTRUCCIÓN DEL RASTRO MUNICIPAL DE JALPAN DE SERRA, QRO. (PLANTA DE TRATAMIENTO).
1170 - PODER EJECUTIVO DEL ESTADO DE QUERÉTARO	2020030935	F0000011953	27/03/2020	2,163,793	PAGO DE LA ESTIMACIÓN 2, JV CONSTRUCCIONES CIVILES, S.A. DE C.V., FACTURA 935/936, 2020-00002 REHABILITACION MERCADO DEL PEDREGOSO SAN JUAN DEL RÍO QUERTARO.
1170 - PODER EJECUTIVO DEL ESTADO DE QUERÉTARO	2020030928	F0000011950	27/03/2020	1,561,817	PAGO DE LA ESTIMACIÓN 4, SANTOS IVÁN VILLEDA RESENDIZ, FACTURA 155/65F6, 2019-00888 CANCHA DE FUTBOL 5 FCA, UNIVERSIDAD AUTÓNOMA DE QUERÉTARO.
1170 - PODER EJECUTIVO DEL ESTADO DE QUERÉTARO	2020030891	F0000011949	27/03/2020	740,429	PAGO DE LA ESTIMACIÓN 1, ABRAHAM GONZÁLEZ MARTELL, FACTURA 10595/921, 2020-00003 CONSTRUCCIÓN DE PRÓLONGACIÓN JOSÉ MA. TRUCHUELO JOSÉ MA. TRUCHUELO PASEO DE LOS VENADOS DEL KM 2+300 AL 4+160, BANQUETAS Y CICLOVIA, MUNICIPIO DE CORREGIDORA, QRO.
1170 - PODER EJECUTIVO DEL ESTADO DE QUERÉTARO	2020030972	F0000011972	31/03/2020	155,160	PAGO DE LA ESTIMACIÓN 7, VIVEROS JURIQUILLA S. DE R.L. DE C.V., FACTURA 2402/2404, 2019-00798 FORESTACIÓN EN CAMELLONES DE CARRETERAS ESTATALES 200, 131, 420, 431, 540 Y BOULEVARD BERNARDO QUINTANA, MUNICIPIOS DE QUERÉTARO, EL MARQUÉS, Y EZEQUIEL MONTES, QRO.
76 - HDI SEGUROS, S.A. DE C.V.	2020030824	F0000011934	26/03/2020	132,300	INDEMNIZACIÓN POR COLISIÓN DEL AUTOMÓVIL MARCA: NISSAN TIPO: NP300 DOBLE CABINA S AC PAQ SEG MODELO 2018 MOTOR NO. QR25214122H SERIE NO. 3N6AD33A9JK854426 AMPARADO CON LA PÓLIZA NÚMERO: 467-91-69
76 - HDI SEGUROS, S.A. DE C.V.	2020030825	F0000011935	26/03/2020	80,000	TRANSMISIÓN DE LA PROPIEDAD DEL AUTOMÓVIL MARCA: NISSAN TIPO: NP300 DOBLE CABINA S AC PAQ SEG MODELO 2018 MOTOR NO. QR25214122H SERIE NO.

COMISIÓN ESTATAL DE INFRAESTRUCTURA DE QUERÉTARO

					3N6AD33A9JK854426 AMPARADO CON LA PÓLIZA NÚMERO: 467-91-69 ESTA FACTURA SUSTITUYE A LA NÚM. VBQ21004 DE: AUTOCOM NOVA SAPI DE CV EXPEDIDA EN: QUERÉTARO, QRO. A 31/10/2017
1170 - PODER EJECUTIVO DEL ESTADO DE QUERÉTARO	2020030936	F0000011954	27/03/2020	30,785	PAGO DE LA ESTIMACIÓN 3, ANA ANGELINA TRUJILLO GARCÍA, FACTURA FE-514/FE-515, 2019-01011 CENTRO CULTURAL EL FALDON, PAICE. (29R PAICE 2019 CULT FALDON)
			Suma:	16,622,247	

Egresos: Los egresos se encuentran reconocidos al costo histórico en el momento en que se devengan.

- I. El gastos comprometido refleja la aprobación por autoridad competente de un acto administrativo, u otro instrumento jurídico que formaliza una relación jurídica con terceros, para la adquisición de bienes y servicios o ejecución de obras, para el caso de la CEI, corresponde a la orden de compra y solicitud de gasto.
- II. El gasto devengado, refleja el reconocimiento de obligaciones de pago a favor de terceros por la recepción de conformidad de bienes servicios y obras oportunamente contratados.
- III. El gasto pagado, refleja la cancelación total o parcial de las obligaciones de pago, que se concreta mediante el desembolso de efectivo o cualquier otro medio de pago.

Plan de implementación:

2011: Se adoptó el Marco Conceptual, Postulados Básicos, Plan de Cuentas, el Clasificador por Objeto del Gasto y el Clasificador por Rubro de Ingresos y se adquirió un nuevo sistema informático contable-presupuestal, para implementar en todo el Organismo, con el fin de homologar los diferentes sistemas con los que contaba la CEC y estar en posibilidades de cumplir con la normatividad emitida por el CONAC.

2012: Se inició la implementación del nuevo sistema informático contable-presupuestal SASiete, con los diversos programas presupuestarios para ejercer los recursos en base a la estructura establecida, mientras llevó en paralelo el registro de la contabilidad en el sistema informático Contpaq, las áreas de almacén, compras y técnico iniciaron sus procesos en el nuevo sistema contable presupuestal, realizando las requisiciones y las órdenes de compra correspondientes

2013: Se migro la contabilidad al nuevo sistema informático contable-presupuestal SASiete y se realizaron los momentos contables-presupuestales de acuerdo a la normatividad emitida por el CONAC.

2014: Se adoptaron las Reglas de Registro y Valoración del Patrimonio emitidas por el CONAC.

2015: A partir del 1º de enero de 2015, esta Comisión inicio con la afectación de la cuenta contable 115 "Almacenes" en el Activo Circulante con los movimientos de entradas y salidas de materiales, así como su afectación presupuestal y de gasto.

2016 a 2020: Se han hecho mejoras a los reportes que emite el sistema contable-presupuestal. Así como la implementación de nuevos reportes.

Cambios en las políticas, la clasificación y medición de las mismas, así como su impacto en la información financiera:

En el marco de la Ley General de Contabilidad Gubernamental, la CEI adquirió un nuevo sistema contable-presupuestal conforme a las características de estructura, diseño y operación que indica esta Ley.

Es importante destacar la adecuación a los criterios de registro en los siguientes rubros:

- **Ingresos:** En materia del Ingreso se adoptó el clasificador por rubro de ingresos, así como las etapas presupuestales del ingreso aprobado, modificado, devengado y recaudado. Anteriormente los ingresos se registraban en el momento de su realización o cobro y de la misma forma se reflejaban en el resultado del ejercicio; con la adopción en base acumulativa, los ingresos se reflejan en los resultados de la entidad en el momento en que se devengan, es decir, cuando existe jurídicamente el derecho a su cobro.
- **Egresos:** En materia de Egresos, se adoptaron el clasificador por objeto del gasto, clasificador administrativo, por tipo de gasto, funcional del gasto y programático, emitidos por la CONAC. Así mismo se adecuaron los procesos de registro de operaciones para atender los momentos contables del egreso (aprobado, modificado, comprometido, devengado, ejercido y pagado).

6. Políticas de Contabilidad Significativas

- A. Actualización: se informa del método utilizado para la actualización del valor de los activos, pasivos y Hacienda Pública/Patrimonio y las razones de dicha elección. Así como informar de la desconexión o reconexión inflacionaria.

La Comisión Estatal de Infraestructura de Querétaro, no realiza actualización de los valores de los activos, pasivos y Hacienda Pública/Patrimonio, no reconoce el efecto inflacionario. Excepto por la revaluación de activos fijos.

- B. Informe sobre la realización de operaciones en el extranjero y de sus efectos en la información financiera gubernamental.

No aplica

- C. Método de valuación de la inversión en acciones de Compañías subsidiarias no consolidadas y asociadas.

No aplica

- D. Sistema y método de valuación de inventarios y costo de lo vendido.

La CEI no aplica un método de valuación de inventario, los bienes almacenados reflejan el costo neto de compra tanto para las salidas como para las entradas. No aplica el costo de lo vendido debido a que no comercializa bienes o servicios.

- E. Beneficios a empleados:

La Comisión Estatal de Infraestructura deberá realizar el registro contable y presupuestal del reconocimiento de un pasivo o estimación por beneficios a los empleados, como lo establezca el punto 12.4 Obligaciones laborales correspondiente al inciso C. Reglas Específicas del Registro y Valoración del Pasivo del Acuerdo por el que se emiten las Reglas Específicas del Registro y Valoración del Patrimonio y las normas contables y de emisión de información publicadas por el Consejo Nacional de Armonización Contable.

Para el caso de que el Consejo Nacional de Armonización Contable no haya emitido las normas contables y de emisión de información para llevar a cabo el registro contable y presupuestal del reconocimiento de pasivos laborales, la Comisión deberá informar los pasivos laborales mediante notas a los estados financieros en el rubro de Políticas de Contabilidad Significativa, en sustitución del registro contable y presupuestal.

Para atender lo anterior, la Comisión dispondrá del estudio actuarial conforme a lo dispuesto en la fracción V del artículo 5 de la Ley de Disciplina Financiera de las Entidades Federativas y los Municipios. Los resultados de la valuación actuarial realizada en el ejercicio 2019 se integran conforme a lo siguiente:

COMISIÓN ESTATAL DE INFRAESTRUCTURA DE QUERÉTARO

Concepto	Plan de Pensiones	Prima de Antigüedad y Convenio Laboral	Indemnización	Total
Saldo inicial sin ori (2018)	277,559,985.95	24,461,118.33	9,227,754.19	\$311,248,858.47
Costo laboral	12,110,153.61	2,355,144.77	916,462.12	\$15,381,760.50
Interés neto sobre PNBD o ANBD	23,185,471.44	2,015,470.46	759,167.34	\$25,960,109.24
Costo laboral de servicios pasados (RP, MP, LAO)	0.00	37,124.83	0.00	\$37,124.83
Costo neto del periodo	35,295,625.05	4,407,740.06	1,675,629.46	\$41,378,994.57
Pagos contra reserva real	19,658,737.72	2,449,824.32	922,775.42	\$23,031,337.46
Total activo neto por beneficios definidos (2019)	293,196,873.28	26,419,034.07	9,980,608.23	\$329,596,515.58

Principales hipótesis financieras actuariales utilizadas:

Concepto	Plan de Pensiones	Prima de Antigüedad y Convenio Laboral e Indemnización
Tasa de Rendimientos y de descuento nominal anual compuesto.	8.66%	8.66%
Tasa de Incremento de Salarios nominal anual compuesto.	7.54%	7.54%
Tasa de Incremento del Salario Mínimo nominal anual compuesto.	4.97%	4.94%
Tasa de reconocimiento de Quinquenios por antigüedad y para Indemnización anual compuesto.	-----	6.17%

Así mismo, la Comisión Estatal de Infraestructura podrá aplicar la política de pagar y registrar las obligaciones por primas de antigüedad, indemnizaciones, pensiones y jubilaciones de sus trabajadores, cada vez que ocurra un evento de esta índole.

F. Provisiones: objetivo de su creación, monto y plazo.

La Comisión Estatal de Infraestructura del Estado de Querétaro, no realiza provisiones.

G. Reservas: objetivo de su creación, monto y plazo.

No aplica

H. Cambios en políticas contables y corrección de errores junto con la revelación de los efectos que se tendrá en la información financiera del ente público, ya sea retrospectivos o prospectivos.

La adecuación de las estructuras contables y presupuestales en el marco de la armonización implicaron cambios en las políticas contables, siendo la más significativa la contabilización de las transacciones de ingreso en base a lo devengado por concepto de aportaciones, es decir, que el ingreso se registrará cuando exista jurídicamente el derecho de cobro. Anteriormente, antes del 2012, la contabilización de los ingresos se realizaba en el momento en que los ingresos se realizaban, mediante el cobro o cualquier otra forma de pago y de la misma manera se reflejaba en los resultados de la entidad. Por lo que se refiere a los demás ingresos el ingreso se registra cuando se recibe el pago (devengado y recaudado).

I. Reclasificaciones: se deben revelar todos aquellos movimientos entre cuentas por efectos de cambios en los tipos de operaciones.

Nada que manifestar

J. Depuración y cancelación de saldos.

Nada que manifestar

7. Posición en Moneda Extranjera y Protección por Riesgo Cambiario

a) Activos en moneda extranjera.

No aplica

b) Pasivos en moneda extranjera.

No aplica

c) Posición en moneda extranjera.

No aplica

d) Tipo de cambio.

No aplica

e) Equivalente en moneda nacional.

No aplica

8. Reporte Analítico del Activo

Debe mostrar la siguiente información:

a. Vida útil o porcentajes de depreciación, deterioro o amortización utilizados en los diferentes tipos de activos.

La cuenta de depreciación, deterioro y amortización acumulada de bienes muebles, registra el importe de las depreciaciones acumulada de bienes muebles propiedad de la CEI, de acuerdo a los Parámetros de Estimación de Vida Útil emitidos por el CONAC en la "Guía de Vida Útil Estimada y Porcentajes de Depreciación", a partir de los bienes adquiridos en el ejercicio 2013 en base al acuerdo CACQRO/05/02/2013 de la Segunda Reunión Ordinaria 2013 del Consejo de Armonización Contable del Estado de Querétaro celebrada el 26 de junio de 2013.

Así mismo, los activos intangibles no se amortizan debido a que no tiene una vida útil determinable y se atiende a lo establecido en el punto 6.1 de la Reglas Específicas del Registro y Valoración del Patrimonio, así como al punto V. VALOR INICIAL Y POSTERIOR DEL ACTIVO, PASIVO Y HACIENDA PÚBLICA / PATRIMONIO.- Activos intangibles de las PRINCIPALES REGLAS DE REGISTRO Y VALORACIÓN DEL PATRIMONIO (ELEMENTOS GENERALES).

Por otro lado se informa que de acuerdo a lo señalado en el punto 8. Monto de capitalización de los bienes muebles e intangibles de las Reglas Específicas del Registro y Valoración del Patrimonio. Los bienes muebles cuyo costo unitario de adquisición sea igual o superior a 70 veces el valor diario de la UMA, se registrarán contablemente como un aumento en el activo no circulante. En la relación de los bienes muebles propiedad de la Comisión Estatal de Infraestructura de Querétaro que se adjunta a los Estados Financieros, se relacionan bienes que cuyo costo histórico es menor a lo establecido (70 UMAS), derivado de que en la fecha de adquisición correspondían otros montos mínimos para considerarse como activo fijo.

- b. Cambios en el porcentaje de depreciación o valor residual de los activos.

Nada que manifestar

- c. Importe de los gastos capitalizados en el ejercicio, tanto financieros como de investigación y desarrollo.

Por lo que se refiere a la obra pública la CEI no capitaliza el gasto, como Entidad Ejecutora, la obra pública que realiza, se registra en "Bienes Inmuebles, Infraestructura y Construcciones en Proceso" no es propiedad de la CEI, pertenecen al Estado o en su caso a otras Dependencias, por lo tanto una vez terminada la obra y entregada a la unidad operadora, se registra en gasto en la cuenta de Inversión Pública no Capitalizable y resultado de ejercicios anteriores, atendiendo a lo dispuesto por las Reglas Específicas y Valoración del Patrimonio emitidas por el CONAC.

- d. Riesgos por tipo de cambio o tipo de interés de las inversiones financieras.

No aplica

- e. Valor activado en el ejercicio de los bienes construidos por la entidad.

No aplica

- f. Otras circunstancias de carácter significativo que afecten el activo, tales como bienes en garantía, señalados en embargos, litigios, títulos de inversiones entregados en garantías, baja significativa del valor de inversiones financieras, etc.

No aplica

- g. Desmantelamiento de Activos, procedimientos, implicaciones, efectos contables.

No aplica

- h. Administración de activos; planeación con el objetivo de que el ente los utilice de manera más efectiva.

Nada que manifestar.

Adicionalmente, se deben incluir las explicaciones de las principales variaciones en el activo, en cuadros comparativos como sigue:

- a. Inversiones en valores.

Durante el periodo de febrero de 2020, no hay cuentas de inversiones

- b. Patrimonio de Organismos descentralizados de Control Presupuestario Indirecto.

No aplica

- c. Inversiones en empresas de participación mayoritaria.

No aplica

- d. Inversiones en empresas de participación minoritaria.

No aplica

- e. Patrimonio de organismos descentralizados de control presupuestario directo, según corresponda.

No aplica

9. Fideicomisos, Mandatos y Análogos

No aplica

10. Reporte de la Recaudación

Análisis del comportamiento de la recaudación correspondiente al periodo de marzo de 2020.

Fondo	Concepto	Estimado	Recaudado
01A	Recurso Estatal por Ingresos Fiscales	-	10,000,000
01G	Ingresos Propios	15,000,000	16,426,698

COMISIÓN ESTATAL DE INFRAESTRUCTURA DE QUERÉTARO

04T	GEQ CONTINGENCIA 2020	-	3,003,591
13S	FAFEF 2020	-	24,544,736
21E	Impuesto sobre nómina 2017	-	111,026,442
27R	Ramo 23. Fondo Metropolitano 2019	-	10,807,879
29R	Ramo 48. Apoyo a la Infraestructura Cultural de los Estados PAICE 2019 Federal	-	196,753
31R	Ramo 48. Apoyo a la Infraestructura Cultural de los Estados PAICE 2019 Estatal	-	196,753
43E	ISN Publico y Privado 2018	-	3,913
90R	ISN 2020	-	40,433,757
E19	Cuenta Pagadora Estatal 2019	-	810
E20	Cuenta Pagadora Estatal 2020	-	5,901,209
F19	Ramo 28. Participaciones Federales 2019	13,000,000	30,095,553
F20	Ramo 28. Participaciones Federales 2020	552,402,428	71,955,853
	Suma	580,402,428	324,593,946

11. Información sobre la Deuda y el Reporte Analítico de la Deuda

No aplica

12. Calificaciones otorgadas

No aplica

13. Proceso de Mejora

I. Principales Políticas de control interno.

La adecuación de las estructuras contables y presupuestales en el nuevo sistema contable-presupuestal SASiete y en el marco de la armonización contable, implicaron la modificación a los procesos de registro de las operaciones de la CEI.

II. Medidas de desempeño financiero, metas y alcance.

Se continua trabajando en el cambio trascendental que es el proceso de armonización contable, para atender en tiempo y forma el nuevo esquema de la contabilidad gubernamental y generando así los beneficios en materia de información financiera, transparencia y rendición de cuentas.

14. Información por Segmentos

Nada que manifestar

15. Eventos Posteriores al Cierre

Nada que manifestar

16. Partes Relacionadas

No existen partes relacionadas que pudieran ejercer influencia significativa sobre la toma de decisiones financieras y operativas.

17. Responsabilidad Sobre la Presentación Razonable de la Información Contable

“Bajo protesta de decir verdad declaramos que los Estados Financieros y sus notas, son razonablemente correctos y son responsabilidad del emisor”.

ARQ. FERNANDO G. GONZÁLEZ SALINAS
COORDINADOR GENERAL

C.P. MARCELA ROMERO ORTEGA
DIRECTORA ADMINISTRATIVA